1,50 zł w tym VAT 22%

33 RECENZJE GIER I PROGRAMÓW

INDEKS - 386294
ISSN - 1732-9027

2/2004

GAMER EXTRA

5 903978 613058 02

SPARTAN

ODLOTOWA STRATEGIA!

TANK O BOX

GORĄCA STRZELANKA!

MENEDŻER

POLSKA LIGA CZEKA!

DVDmania.pl

Ponad 4500 tytułów!

Nasza oferta obejmuje wszystko czego żądasz! Znajdziesz u nas filmy polskie oraz zagraniczne! Zamawiając wybierasz formę płatności: przelewem, kartą lub za pobraniem. Przesyłkę otrzymasz w ciągu 24 do 48 godzin!

CODZIENNIE NOWOŚCI I OPISY NOWYCH FILMÓW

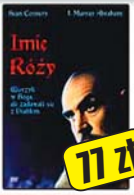

77 zł

IMIĘ RÓŻY

Adaptacja Bestsellera. Sean Connery, w roli zakonnika, stara się rozwikłać zagadkę tajemniczego morderstwa.
SENSACJA, DRAMAT, THRILLER

67 zł

PARSZYWA DWUNASTKA

Amerykański major Reisman ma przygotować do samobójczej misji przeciwko nazistowskim dowódcom oddział dwunastu "żołnierzy".
WOJENNY

NAJLEPSZE PROMOCJE I PRZECENY - SPRAWDŹ

39 zł

SZAKAL

"Szakal" to wyreżyserowany przez Michaela Catona-Jonesa międzynarodowy thriller sensacyjny, z doborową obsadą.
THRILLER

39 zł

60 SEKUND

Sławny Randall Memphis Raines (Cage) porzucił przestępcze życie już dawno, jednak mafia nie zostawia mu wyboru.
SENSACYJNY

SZUKAJ ZAPOWIEDZI I AKTUALNOŚCI O FILMACH

47 zł

NIGDY W ŻYCIU!

Nigdy W Życiu! to polski przebój kinowy z tego roku, w którymi zagrali między innymi Danuta Stenka i Artur Żmijewski.
OBYCZAJOWY, KOMEDIA

86 zł

CENA MALEJĄCA!

SHREK 2

Kontynuacja mistrzowskiego filmu animowanego z 2001 roku, w tej samej, gwiazdorskiej "obsadzie głosowej".
FAMILIJNY, KOMEDIA

lista filmów TOP 10

1. GWIEZDNE WOJNY - trylogia Episod 4,5,6 (4 DVD)
2. NIEŚMIERTELNY - seria QDVD (+ prezent niespodzianka od DVDmanii)
3. AME AGARU (1 DVD)
4. WOJNA DOMOWA BOX (4 DVD)
5. BITWA O ANGLIĘ (1 DVD)
6. ZA GARŚĆ DOLARÓW (1 DVD)
7. WŁOSKA ROBOTA (2003) (1 DVD)
8. WŁADCA PIERŚCIENI: POWRÓT KRÓLA (2 DVD)
9. OSTATNI SAMURAJ wydanie dwupłytowe
10. NAJDŁUŻSZY DZIEŃ wydanie jednopłytowe

szukaj na DVDmania.pl

Dzięki naszej zaawansowanej przeglądarce internetowej odnajdziesz upragniony tytuł.

GWIEZDNE WOJNY trylogia

HIT ROKU

Już od 21 września!

4 DVD - 199 zł

SPIS treści

WITAJCIE!

Oto przed Wami drugi numer Gamera Extra. Znajdziecie w nim jeszcze więcej recenzji gier o których tak rzadko można coś przeczytać. Oczywiście poza grami znajdzie się również miejsce na zapoznanie się z programami użytkowymi - zupełnie tak jak w poprzednim numerze. Ponadto zamieszczamy w nowym numerze dział zatytułowany"Testujemy Sprzęt". Zajmiemy się w nim testowaniem przeróżnych akcesoriów, o których istnieniu, żaden szanujący się gracz nie powinien zapominać. No ale dobrze już... Sprawdźcie sami co nowego w nowym gamerze - udanej lektury! Trzymajcie się!

GRY

8. Dinos & Bubbles / Tito
9. Spartan PL
10. X2: The Threat PL
11. Beyond Divinity
12. Beanotown Racing
13. Air Rush
14. Enigma: Rising Tide
15. Combat Mission: Barbarosa To Berlin
16. Alien Shooter
17. Nitro Family
18. Chain Of Command
19. Massive Assault
20. Menedżer Piłkarski 2004/2005
21. Tajemnicza Wyspa PL
22. Fire Fighter PL
23. Gunship
25. Robin Hood: Defender Of The Crown
26. Tank O Box
27. Fox Jones
28. Chariots Of War
29. American Pool

PROGRAMY

31. Ortografia Mediamorfosis
32. eJay RAVE / 360
33. eJay HIP HOP 4 / DANCE 4
34. Dysleksja 2004 / Koala DVD Player
35. Music Club Edition
36. Angielski Lingua Match 3
37. Cosmopolitan Virtual Makeover
38. Mój Dom 3D

REDAKCJA

Redaktor Naczelny: Łukasz Krawczyk
Opracowanie Graficzne: Łukasz Krawczyk
Recenzje: Maciej Krawczyk - Mateć
Łukasz Krawczyk - Virlando
Newsy zebrał: Marcin Grzybowski - Mellon
Korekta tekstów: Krzysztof Kiełmiński
Nad wszystkim czuwał: Krzysztof Kostowski

NASZ ADRES

"PLAY" Ul. Potocka 14 pawilon 3
01 - 652 Warszawa
gamerextra@play.com.pl

DZIĘKUJEMY

Wszystkim, którzy przyczynili się do powstania Gamera Extra. Szczególne podziękowania dla firmy Gerhard.

RÓŻNOŚCI

4. Newsy
30. Kącik Gracza - Gadżety Do Gier

ZAPOWIEDZI

CHAOS LEAGUE

Uwaga, uwaga! Nadchodzi **przebojowa gra!** Cyanide Studios zapowiada grę **łączącą** elementy Real Time Strategy, RPG i Sportu. Będzie to pozbawiona wszelkich ograniczeń gra w piłkę, w której tylko prawdziwi twardziele będą mogli upominać się o zwycięstwo.

www.cyanide-studio.com

Listopad 2004 — 49,90zł

RAPID GUNNER

Jak dowiadujemy się od twórców Rapid Gunnera, ma on być jedyną **grą - symulatorem,** polegającym na szkoleniu taktycznym i w strzelaniu do celu. **Ciekawy pomysł**. Specjalnie dla graczy przygotowano niezły arsenał, składający się ze znanych typów **broni.**

www.rapidgunner.com

Wrzesień 2004 — 19,90zł

THE FALL: LAST DAYS OF GAIA

Fani gier **cRPG** będą mogli wkrótce podziwiać nową grę tego typu - The Fall: Last Days Of Gaia. Twórcy zapowiadają wspaniałą przygodę, w **post modernistycznym** świecie, w roku 2083. Cały ten świat, ma być ukazany w urzekającej **grafice 3D**. Fani Fallouta - szykujcie się!

www.the-fall.com/pl

49,90zł — Wrzesień 2004

CYCLING MANAGER 4

Coś dla fanów **Menedżerów.** Firma Cyanide zapowiada kolejną część **Cycling Managera.** To będzie już czwarta odsłona tego znakomitego menedżera drużyn kolarskich. Twórcy zapowiadają **bardzo rozbudowany** system kierowania drużyną - warto czekać.

www.cycling-manager.com

49,90zł — Październik 2004

WARHAMMER 40.000 - czekamy!

Jak poinformował CD Projekt, w planie wydawniczym firmy znalazła się kolejna rewelacyjna pozycja - Warhammer 40,000: Dawn of War. Dawn of War to pierwsza gra strategiczna umiejscowiona w słynnym uniwersum Warhammer 40,000. Do naszej dyspozycji zostaną oddane aż 4 zróżnicowane rasy: Kosmiczni Marines, okrutni Kosmiczni Marines Chaosu, brutalni Orkowie oraz potężni Eldarowie. Warto zaznaczyć, że gra tworzona jest przez firmę Relic Entertainment, która znana jest z wspaniałych, trójwymiarowych strategii czasu rzeczywistego. Gra Warhammer 40,000: Dawn of War zostanie wydana w październiku, w polskiej wersji językowej i w cenie 99.90 PLN!

Sudden Strike 3 - czas na interface

W branży gier video standardem stały się wszelkie obsuwy, poślizgi i inne przeszkody uniemożliwiające wydanie gry w ogłaszanym od dawna terminie. Nic więc dziwnego, że podobny los spotkał trzecią odsłonę popularnej serii gier wojennych Sudden Strike. Część trzecia, ta oparta na całkiem ciekawym silniku Next7, wyruszy do tłoczni dopiero w grudniu tego roku. W związku z tym należy spodziewać się premiery wraz z początkiem roku przyszłego. Twórcy gry, firma Fireglow, tłumaczy się znacznymi zmianami w interface produktu. Dzięki nim możliwa stanie się kontrola rozleglejszych połaci terenu i większej ilości oddziałów. Wiadomo już także, że wiele misji oferował będzie różnorakie ścieżki ich ukończenia. Większą rolę zyskają także porty dzięki nim gracze otrzymywać będą nowe jednostki.

Driv3r - co ma jedynka do trójki

CD Projekt ujawnił kolejne szczegóły na temat rodzimej edycji gry DRIV3R! Otóż polscy gracze w pudełku z grą znajdą prezent - pierwszą część kultowej gry Driver! Driver do dziś uważany jest za jedną z najlepszych samochodowych gier akcji i wraz z drugą częścią został sprzedany w oszołamiającej liczbie przeszło 12 milionów egzemplarzy! Wszystko wskazuje na to, że trzecia część, czyli DRIV3R, również osiągnie ogromny sukces. Wersja na konsolę jest już dostępna, natomiast na wersję PC musimy poczekać do października. Dzięki temu posiadacze komputerów mogą być pewni, że otrzymają produkt dopracowany pod każdym względem oraz oczywiście znajdą w pudełku wspomniany prezent. Gra DRIV3R zostania wydana w polskiej kinowej wersji językowej

Juiced: Szybcy i Gniewni - szybka jazda

CD Projekt ujawnił pierwsze szczegóły na temat polskiej edycji gry Juiced. Te rewelacyjnie zapowiadające się wyścigi zostaną w Polsce wydane z podtytułem "Szybcy i Gniewni". Juiced: Szybcy i Gniewni to pozycja dosyć ciekawa nie tylko dla wszystkich miłośników szybkich samochodów, ale przede wszystkim dla tych, którzy cenią sobie nieograniczoną możliwość tuningowania posiadanego auta. Gra łączy w sobie elementy realistycznej symulacji oraz prostoty sterowania typowej dla gier arcade'owych. W grze liczy się nie tylko sama jazda, ale i styl. Jeżeli nasze auto nie przypadnie przeciwnikom do gustu, to nie będą chcieli się z nami ścigać. Z kolei wygrywanie pojedynków pozwala nam na zarobienie pieniędzy potrzebnych do zakupienia kolejnych modyfikacji do naszego samochodu. Premiera Juiced: Szybcy i Gniewni zapowiedziana została w pełnej polskiej wersji językowej na 23 września.

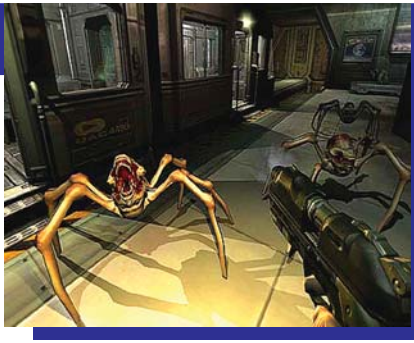

DOOM3 - bez litości

Todd Hollenshead, szef id Software podał wreszcie wymagania systemowe tej długo oczekiwanej gry. Każdy kto zechce uruchomić Dooma III będzie musiał posiadać kartę graficzną klasy co najmniej GeForce 3 lub ATI Radeon 8500. Chcąc cieszyć się w pełni tą grą, należy mieć co najmniej Radeona 9800, a jeszcze lepiej X800. Zwolennicy Nvidii powinni zaopatrzyć się w co najmniej GeForce'a 5900XT lub 6800. Nieco lepiej jest w kwestii procesora. Minimum do Dooma 3 to zegar co najmniej 1.5GHz. Jednak sugerowanym procesorem jest taki z zegarem 2GHz, a idealnym 3GHz. Smutną informacją jest to, że posiadacze 256MB RAM mogą o zabawie całkowicie zapomnieć. Absolutnym minimum jest 384MB, a więc przydałoby się mieć w komputerze 512MB RAM, a jeszcze lepiej byłoby posiadać 1GB RAM. Gra potrzebować ma 4GB miejsca na dysku i nie będzie działać pod starszą wersją Windowsa niż XP lub 2000.

No Man's Land: Fight For Your Rights!

Cenega Poland ma przyjemność poinformować, że już wkrótce do sklepów na terenie całego kraju trafi ciekawa strategia firmy CDV - No Man's Land: Fight For Your Rights!. Tym razem walki toczyć się będą na nowoodkrytym kontynencie amerykańskim, a doświadczenie niemieckiego studia w tworzeniu strategii czasu rzeczywistego, daje gwarancję doskonałej zabawy. No Man's Land wydane zostanie w polskiej wersji językowej. Skolonizujemy Amerykę w trzech kampaniach, rozgrywających się pomiędzy 1600, a 1900 rokiem. Będziesz świadkiem historycznych osiągnięć sześciu różnych grup etnicznych - Anglików, osadników, amerykańskich patriotów, Hiszpanów i Indian - leśnych oraz preriowych.

Colin McRae Rally 2005 - we wrześniu?

Firma Codemasters poinformowała, że najnowsza odsłona serii Colin McRae Rally ukaże się równocześnie na konsole i komputery PC już pod koniec września tego roku! W Colin McRae Rally 2005, po raz pierwszy w historii cyklu, pojawi się tryb nieliniowej kariery. Stworzymy w nim własnego kierowcę i stopniowo będziemy się wspinać po stopniach rajdowego rankingu. Naszym zadaniem będzie przeistoczenie się z amatora jeżdżącego seryjnie produkowanymi modelami, w zawodowca startującego w rajdowych mistrzostwach świata. W grze czeka na nas ponad 30 aut należących do 7 klas, a wybór tras został poszerzony o Rajd Niemiec! Dzięki nowej fizyce gry i silnikowi zniszczeń, gra stanie się bardziej realistyczna niż kiedykolwiek. Obiekty na trasie uzyskają nowy, dynamiczny wymiar. Zmieniony został także interfejs gry, do którego dodano mapę zniszczeń pojazdu.

Xpand Rally - przedsmak zabawy

12 sierpnia ukaże się w Internecie oficjalne demo multiplayerowe gry Xpand Rally. W tej wersji dostępny będzie jeden samochód oraz dwie trasy, a gracze do wyboru będą mieli dwa modele zachowania samochodu: symulacyjny i zręcznościowy. Oprócz zwykłych rajdów i wyścigów head to head możliwa będzie również rozgrywka w trybie free style, pozwalająca na walkę na całej mapie bez ograniczeń do wytyczonej trasy. Pełna wersja Xpand Rally poza trybem multiplayer oferować będzie również rozbudowany tryb kariery z ponad 70 wyścigami i ponad 700 częściami do tuningu samochodów, oraz tryb single race. Gracze do wyboru otrzymają 35 rajdowych samochodów podzielonych na 8 grup. Techland potwierdził również, że data wydania gry ustalona na 24.09.2004 nie uległa zmianie.

PREMIERY

Miesięcznik MAX GAME co miesiąc ujawnia nowe premiery gier!

DEMA:

Cycling Manager 4
Nitro Family
Ejay Hip Hop 4
Magia Tarota

Serwisy:

Gamer Extra 1/2004
Games Maniak 6
Only Games Mag 12
Reset Forever 11
SS-NG 21
ZalogaG 45

Patche:

Massive Assault PL

PEŁNE WERSJE:

Robin Hood: Defender Of The Crown
EasyChess
GoJoe
Moon Tycoon
Firewall Pro

w kioskach za jedyne **19,90 ZŁ**

W TYM 22% VAT

PROGRAMY

WYDANIE SPECJALNE KOMPUTER CD

PEŁNE WERSJE:

7500 Klipartów
Kody Pocztowe
Twoja Firma 2004
Solitare Maniac

w kioskach za jedyne **9,90 ZŁ**

W TYM 22% VAT

DEMA:

Able Graphic Manager
Photo Watermark
Professional 4.3.1.9
Magia Tarota

19 Wersji TRIAL!

15 wersji FREEWARE!

PROGRAMY

KOMPUTER CD to przeważnie programy użytkowe dla szerokiej gamy odbiorców!

DEMA:

11000 Klipartów
Ejay Dance 4
Faktura
Prawo 2004
Advance Video Poker
Tetrix Mania
Koala DVD 1.0 Lite
I INNE!

Shareware:

7-ZIP 3.13
WinPsF 1.2
WinWorkBar

PEŁNE WERSJE:

PC Firewall 2004
MKS_VIR
3D Live Snooker
Rzeźnik

Wersje FREEWARE Oraz Triale!

w kioskach za jedyne **4,90 ZŁ**

DLA DZIECI

W miesięczniku MAX KIDS znajdziecie gry stworzone z myślą o najmłodszych!

PEŁNE WERSJE:

Tito Mine Cart Racing
Summy

32 DEMA między innymi:

Anemone
Brave Dwarves 2
Iceland
Wonderland
Willy In Space 3D
Dinos & Bubbles
I WIELE WIĘCEJ!

5 wersji FREEWARE!

w kioskach za jedyne **4,90 ZŁ**

W TYM 22% VAT

ODWIEDŹ NOWY DZIAŁW NASZYM SKLEPIE - GAMER ZONE!

nasz sklep internetowy WWW.COOLING.PL czynny całą dobę

Logitech MX 510

209 zł

Logitech MX 310

169 zł

Razer Viper

199 zł

Sprzęt sprawdzony i polecany przez najlepsze klany Counter Strike'a na Świecie!

TEGO SPRZĘTU UŻYWAJĄ NAJLEPSI GRACZE ŚWIATA!

PROFESJONALNY SPRZĘT DLA GRACZY!

SteelPad 4D

Pad ten został stworzony przy współpracy z Schroet Komando, jednym z najlepszych klanów Counter-Strike na świecie!

69 zł

Zestaw AimBot
(SteelPad 4S + mysz firmy Microsoft IntelliMouse Explorer 4.0)

289 zł

Steel Cord Holder

49 zł

Icemat Original

119 zł

Black Icemat

125 zł

COOLING.PL

Sklep czynny od pon. do pt. w godzinach 10:00 - 18:00
Warszawa, róg Wołoskiej i Odyńca, pawilon nr. 10
tel. 022/ 423 35 42, e-mail: sklep@cooling.pl

Copper Silent 2 TC

VGA silencer

- coolery
- wentylatory
- coolery na grafikę
- panele
- maty wygłuszające
- zasilacze
- akcesoria chłodzące
- i wiele więcej

PLATFORMOWA PRZYGODA

DINOS & BUBBLES

Dinos and Bubbles to propozycja dla najmłodszych graczy. I nie przesadzę jeśli powiem, że jest to dla nich bardzo dobra propozycja. Pamiętam jak sam lubiłem grać w różnego rodzaju gry zręcznościowe. A jeśli do tego okraszone były **ładną graficzką**, to byłem już zupełnie w niebie. Tak właśnie jest w przypadku Donos and Bubbles. W grze wcielamy się w jednego z czterech dinozaurków, które za wszelką cenę chcą odzyskać swoje moce, które przed wiekami odebrał im **zły czarownik**. A mianowicie chcą móc zionąć ogniem jak ich krewniacy - smoki. Teraz jedynie mogą puszczać z ust bańki mydlane. Do przejścia jest aż **100 poziomów**, więc młodzi gracze nie będą mogli narzekać na nudę i rutynę. Do tego można grać we dwie osoby przy jednym, komputerze, a dla małych oszustów autorzy przewidzieli nawet zestaw kodów. I nie muszę chyba wspominać, że gra jest całkowicie **pozbawiona przemocy**.

TXT: Mateć

W grudniu w MAX KIDS EXTRA!

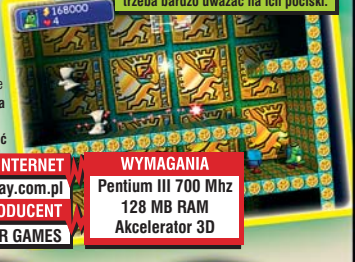

Ależ się namnożyło tych duszków - trzeba bardzo uważać na ich pociski.

OCENA 8

CENA	INTERNET
10zł	www.play.com.pl
WYDAWCA	**PRODUCENT**
PLAY	GAME OVER GAMES

WYMAGANIA
Pentium III 700 Mhz
128 MB RAM
Akcelerator 3D

tito

NAUKA SKAKANIA

Tito to jedna z najbardziej **skocznych gier** jakie widziałem. Głównym powodem może być fakt, iż cała gra polega właśnie na skakaniu na pewnego rodzaju **sprężynie** specjalnie zaprojektowanej, aby wygodnie przemieszczać się po różnego rodzaju lokacjach. Wszystko wyglądałoby bardzo różowo, gdyby nie fakt, że na planszy mogą pojawiać się bardzo różne i **nieoczekiwane przeszkody**. Wszystkie czynniki utrudniające nam wędrówkę w poszukiwaniu celu naszej misji, są dla nas obce - chociaż może nie dla nas ale dla samego bohatera gry. Dlaczego nie dla nas? Ponieważ **przenosząc się w czasie**, zwiedzamy różne epoki naszej planety. Czasami przeniesiemy się na dziki zachód pełen kaktusów i konnych jeźdźców, a innym razem wpadniemy wprost w sam środek korka ulicznego w centrum ogromnego miasta. Z każdymi z tych okoliczności spotkaliśmy się w filmach, bądź też na lekcjach w szkole. Natomiast nasz bohater nie wie o nich nic, gdyż jest... **KOSMITĄ!** Polecam grę wszystkim młodym graczom.

TXT: Virlando

Oto nasz skoczny bohater. Z czułkami, jak na kosmitę przystało.

OCENA 7

CENA	INTERNET
10 zł	www.play.com.pl
WYDAWCA	**PRODUCENT**
PLAY	KREOZOT & DIMSDALE

WYMAGANIA
Pentium 1000 Mhz
256 MB RAM
Akcelerator 3D

SPARTAN

Nareszcie pojawiła się strategia tak długo oczekiwana - SPARTAN. W wersji całkowicie spolszczonej!

W MAX GAME znajdziesz GRATIS! TROJA + 3 INNE GRY PEŁNE WERSJE 19 zł

Moje miasto, a w nim...

Rzeźba terenu jest na bardzo wysokim poziomie.

Na czym polega rozgrywka w strategiach turowych, nikomu tłumaczyć nie trzeba. Spartan jednak **jest czymś więcej** niż tylko grą, w której ograniczymy się do szkolenia swoich jednostek i rozbudowywania swojej bazy. Jest to również rozbudowana **gra ekonomiczna**, pozwalająca nam skupić się zarówno na walce, polityce oraz na innych aspektach życia **starożytnych plemion**. W Spartanie mamy tak wiele różnych możliwości żeby ukończyć grę, że za każdym razem, gdy na nowo zaczynamy grę, stawiamy przed sobą zupełnie nowe wymagania. Nie tylko ze względu na ilość różnych plemion występujących w grze, ale też ze względu na strategię jaką wybierzemy.

Na podbój

Oczywistym jest fakt, że można - jeśli ktoś lubi - **stworzyć prawdziwą i niepokonaną armię** (jak na Spartan przystało) i zmieść przeciwników z powierzchni nowo podbitych ziem. Nie ma to jak smak zwycięstwa, gdy na koniec bitwy, tylko my i nasi dzielni żołnierze mamy siłę aby dzierżyć w dłoniach oręż. Jednak nie samą wojaczką człowiek żyje, prawda? Czasami polecam wstrzymać tempo gry, od ciągłego nękania "słabszych" narodów i przypatrzenia się porządnie wykonanej pracy ludzi odpowiedzialnych za oprawę audio-video. Często można się rozmarzyć, patrząc na przepięknie ukształtowane tereny i pluskającą na brzegach wodę. Same walki możemy oglądać w **grafice 2D lub 3D** - do wyboru gracza. Mapa, na której toczymy bitwy, przypomina wycięty z naturalnych terenów kawałek naturalnego ukształtowania. W trybie 3D jest to cudowne, gdyż możemy dowolnie obracać, przybliżać kamerę - pełna swoboda.

Kamera 3D pozwala dokładnie ocenic sytuację

Zmiana strategii

Tak, jak na początku wspomniałem, walka i grafika to nie jedyne zalety tejże gry. Podczas rozgrywania kampanii, czy też jednego z pojedynczych scenariuszy, szybko zdamy sobie sprawę, że mamy do czynienia z bardzo profesjonalną grą z elementami ekonomii i polityki. Możemy tu dowolnie **zawierać przymierza**, zrywać dobre stosunki ze zdrajcami, wzbogacać się handlem, czy też **wydobywać surowce**, niezbędne do rozwijania swego imperium. Naprawdę dużo zajęłoby mi opisanie wszelkich możliwych opcji dostępnych w grze. Powiem tylko, że w Spartana gram już ładne parę tygodni i jeszcze ani razu nie miałem okazji się nudzić. Sami się przekonajcie o jej znakomitej grywalności.

TXT: Virlando

OCENA 9

INFO

CENA	INTERNET
19zł	www.spartan.play.com.pl
WYDAWCA	**PRODUCENT**
PLAY	SLITHERINE SOFTWARE

WYMAGANIA
Pentium 500 Mhz
128 MB RAM
Akcelerator 3D

DVD BOX

X2 THE THREAT

Pamiętacie X: Beyond The Frontier? Teraz pojawił się jego następca...

X2: The Threat to rewelacyjna gra. Wszyscy miłośnicy gatunku symulatorów kosmicznych będą zachwyceni. Jednak muszę zaznaczyć, że w grze nie tylko latamy i strzelamy, ale też możemy się wykazać zmysłem "handlowym". Gra ta oferuje nam o wiele więcej niż zwykły "symulatorowy shooter". Podczas rozwoju akcji, wraz z wzrostem naszego stanu majątkowego, będziemy mieli okazję wyposażyć się w dodatkowe statki, czy też nawet wybudować swoją bazę. Ta gra żyje swoim życiem i nie mogłem się czuć w żaden sposób nią ograniczony. Dla tych, którzy lubią zwyczajnie latać i polować na różnego gatunku trofea międzygwiezdne, proponuję nie angażować się w sprawy ekonomiczne i jedynie wypróbować nowe pojazdy.

Widoki z gry przykuwają do ekranu na długie godziny. Kamera pozwala na zmianę punktu obserwacji.

Na gwiezdnej szosie

Statków kosmicznych jest tutaj mnóstwo. Poczynając od malutkich statków z jednym czy dwoma działkami, poprzez niewielkie statki transportowe, "śmigacze" pościgowe, kończąc na wielkich fregatach i okrętach bojowych, mieszczących całe legiony naszych "żołdaków". Łatwo możemy poradzić sobie z wykorzystywaniem swojej floty, po prostu wydając polecenia swoim podopiecznym, a oni już sobie ze wszystkim poradzą.

Modeli statków jest bardzo dużo, ale nie tylko wyglądem się różnią

Malowany kosmos

Wszystkie modele statków są wykonane z dbałością o szczegóły i miło jest popatrzeć na swój, czy też wrogi statek, gdy przemierza gwiezdne otchłanie. Trzeba przyznać, że grafika cieszy oko. Mgławice, asteroidy i planety, wykonane z wykorzystaniem całej palety barw, budują niepowtarzalny klimat. Do tego trzeba doliczyć eksplozje i różnego rodzaju efekty broni - super.

Kobiety również są niezwykle waleczne.

Skąd się wziąłem...

Fabuła gry jest bardzo wciągająca. Możemy pracować dla "kogoś" lub na własną rękę. Żeby nie zdradzać, powiem tylko, że nie zaczynamy jako przykładny obywatel cywilizowanego świata. Zostajemy przyłapani na kosmicznej kradzieży wraz z naszym kolegą, i wtrąceni do więzienia. Później pojawia się pewien pan i mówi, że miałby dla nas propozycję pracy, wprowadzając nas tym w tajemniczy klimat kosmicznej przygody. Reszta należy od Was.

TXT: Virlando

OCENA 9

INFO

PRODUCENT	INTERNET
EGOSOFT	www.play.com.pl
WYDAWCA	CENA
PLAY	45zł

WYMAGANIA
Pentium 700 Mhz
128 MB RAM
Akcelerator 3D 32MB

BOX

BEYOND DIVINITY™

Kontynuacja znanego tytułu. Efekt raczej niezamierzony...

Fani komputerowych gier rpg zapewne pamiętają tytuł Divine Divinity. Ot taki rpg, który zebrał sporo nagród i pochwał. Dobrą wiadomością jest więc fakt, że twórcy zapowiedzieli wydanie następnej części tej gry. Dobrą wiadomością powinna być też ta, że ostatnio pojawił się tytuł Beyond Divinity - gra nawiązująca do wspomnianego wcześniej Divine'a. Mówię, że to powinna być dobra wiadomość, bo w istocie chyba nie jest... dlaczego? Zaraz spróbuję to wyjaśnić.

Miało być tak pięknie...

Otóż po tym tytule każdy spodziewał się czegoś nowego, w czym nadal możnaby czuć klimat poprzedniego rpg'a, ale mimo wszystko w trochę "świeższym" wydaniu. Autorzy zapowiadali nowinki, ale chyba nie o to nam chodziło. Rzeczywiście ciekawe wydaje się wprowadzenie głosów u większości napotkanych postaci (około 400 osób).

Pomysł niby dobry...

Dobrym pomysłem było wprowadzenie trójwymiarowych postaci, z tym, że teraz to nie bardzo wiadomo czy to jest gra 2D czy 3D. W sumie wygląda to niestety nienajlepiej, a zapowiadane były istotne zmiany graficzne. Wprowadzono także element drużyny, przez co nie musimy już latać sami i zabijać setki przeciwników. Zawsze znajdzie się ktoś, kto nam pomoże. Poza tym mamy pełną kontrolę nad naszą postacią, jeżeli chodzi o rozwój jej charakterystyk. Wydaje mi się jednak, że nie są to jakieś przełomowe rzeczy, a raczej podstawy, które powinny zawierać się w każdym dobrym rpg'u. Jeżeli chodzi o fabułę, to wydaje mi się ona całkiem niezła i oryginalna. Przygodę zaczynamy w Rivellon, ale los kieruje nas przez jakieś szczeliny czasowe do świata demonów. Co gorsza, w trakcie przechodzenia do drugiego świata nasza duszą łączy się z duszą jakiegoś Rycerza Śmierci i pomimo, że obaj panowie się nienawidzą, to muszą sobie pomagać, bo śmierć jednego zabije od razu drugiego. A do tego poluje na nich jakiś okropny demon, więc przygoda zapowiada się ciekawie - jednak mnie ona szybko znudziła, nie wiedzieć czemu.

Czasami na ekranie pojawia się jakaś zielona chmura... chowaj sie kto może!

TXT: Virlando

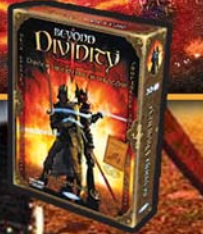

OCENA 4+

INFO

PRODUCENT	INTERNET
LARIAN STUDIOS	www.play.com.pl
WYDAWCA	**CENA**
CD PROJEKT	84zł

WYMAGANIA
Pentium 450 Mhz
128 MB RAM
Akcelerator 3D 16MB

BOX

BEANOTOWN RACING

3, 2, 1 START!

Gra pod tytułem Beanotown Racing to niesamowicie wciągająca i pełna fikuśnych graficzek wyścigówka o przezabawnym charakterze. Nie ukrywam, że od samego początku wzbudziła moje zainteresowanie. Mimo, że gustuję raczej w grach, w których mamy możliwość dobrego poglówkowania, to uważam, że takie tytuły jak ten, który tutaj opisuję, są jak najbardziej potrzebne. Przede wszystkim chodzi tutaj o grywalność i możliwość rozładowania wszelkich niepotrzebnych napięć - to dla starszych. Ci młodsi natomiast, będą mieli okazję przeżycia niesamowicie wciągającej, rajdowej przygody i jestem przekonany, że po kilku przejechanych trasach, wybiorą swojego ulubionego kierowcę. Postaci w grze jest cała gromadka, a niektóre z nich musimy dopiero "wygrać" w grze. Dostępni są między innymi: fanka ujeżdżania wózków sklepowych, kierowca niewielkiego walca, rajdowiec formuły i inni. Wszyscy oni reprezentują inny styl jazdy. Ich charakterystyki są bardzo prosto podzielone na trzy podstawowe: Przyspieszenie, Maksymalna Prędkość i Przyczepność. Co ważniejsze, wszystkie one mają znaczenie i widać różnice przy zachowaniu się różnych bohaterów na trasie. Same trasy są duże i pełne porozrzucanych po nich bonusów, pomagających nam ukończyć wyścig (pomagających dokuczać naszym rywalom). Będziemy się ścigać po krętym terenie szkolnym, odwiedzać upiorne zamczyska, sprawdzać się na dzikim zachodzie czy też próbować przeciskać się po ciasnych uliczkach miejskich. Ale to jeszcze nie wszystkie opisane trasy - pozostałe sprawdzicie sami, a ja tylko dodam, że jak narazie odkryłem ich sześć. Jeśli chodzi o rozgrywkę, to jest ona bardzo dynamiczna i niejednokrotnie przyczyni się do sprawdzenia Waszego refleksu. Możemy się ścigać w trybie Championship, Single Race czy też spróbować pobić rekord czasowy. Podczas rajdów najlepiej zbierać jak najwięcej bonusów czy broni. Czasami na tresie znajdziemy błyskawicę odpowiedzialną za doładowanie naszego Boostera (Dopalacza), czasem podrzucimy komuś skórkę od banana pod opony, a innym jeszcze razem, porazimy kogoś spowalniającą dawką błyskawicy. Do całości dochodzi świetnie dopasowana muzyczka i bardzo różnorodne, zabawne dźwięki. Co chwilkę coś się dzieje i nie sposób jest się nudzić. Cóż więcej mam pisać - wszystko co najważniejsze już wiecie. Teraz tylko pozostaje sobie zadać pytanie: na którym miejscu dojedziecie do mety? **TXT: Virlando**

Grafika w grze jest bardzo malownicza.

Doprawdy, na dziwnym koniu startuje ten kowboj

OCENA 8

INFO

PRODUCENT	INTERNET
ZOO PUBLISHING	www.play.com.pl
WYDAWCA	**CENA**
PLAY	19zł

WYMAGANIA
Pentium 800 Mhz
128 MB RAM
Akcelerator 3D

DVD BOX

Jestem zatwardziałym fanem gier takich jak Star Wars: Racer, dlatego też moja ocena gier podobnego gatunku jest dobrze przemyślana. Air Rush na pierwszy rzut oka **wygląda całkiem nieźle** i nawet pomyślałem, że przyjdzie mi śmigać z niewyobrażalną prędkością, tłukąc wszystkich jak leci.

Nie wszystko złoto...

Ładna grafika i dość ciekawe udźwiękowienie sprawiło, że nastawiłem się na długą i dynamiczną rozgrywkę. Jednak było inaczej. Twórcy chcieli zapewne uzyskać taki efekt, ale niestety marnie im się to udało. Mimo, że gierka ma swój **klimacik**, to tylko niewielki i bez polotu. Grafika, choć całkiem niezła, nie zastąpi nam poczucia prędkości i dobrej zabawy. Początkowo gra wydaje się niesamowicie trudna, pomimo niewielu opcji jakie są w niej dostępne. Kilka standardowych przycisków i jedziemy.

Śmigacze

Do dyspozycji mamy **kilka wozów**. Dwa do wyboru na samym początku i jedna trasa. Resztę będziemy musieli odkryć z biegiem czasu. Sama rozgrywka oddaje raczej klimat podwodnego wyścigu napędzanych wanien pasażerskich, aniżeli szybkiego i niebezpiecznego rajdu zawieszonych w powietrzu **śmigaczy.**

Nie jest źle

Da się jednak po kilku próbach przyzwyczaić i nie jest wtedy już tak źle. Trzeba uważać na różnego rodzaju przeszkody na drodze. Na przykład na małe "coś" wystające z ziemi i rażące nas prądem. Uważać też musimy na samych przeciwników, gdyż nigdy nie wiadomo co wymyślą. Mogą odpalić w nas **rakietę**, co spowolni nas znacznie, albo zostawią na drodze "wsysacz" który, tak jak pole siłowe, przyciągnie nas do siebie. **Podoba mi się** podejście do tematu broni. Ogólnie, wszystkie gadżety dostępne w grze są pomysłowo zaprojektowane.

Siódme poty

Żeby uzyskać dobry wynik w rejsie trzeba zapoznać się z planszą i starać się zaliczać wszystkie checkpointy, gdyż tylko one dają nam awans do następnego etapu. **Do nawigacji** służy nam mapka na której zaznaczone są punkty kontrolne. Konieczne jest korzystanie z niej gdyż plansze należą do "otwartych" i łatwo się zgubić. Mimo, że nie jest łatwo wygrać w tej grze na początku, to jednak nie jest tak źle. Zawsze możemy pobawić się **arsenałem,** który jest do naszej dyspozycji. Wybieramy najpierw jeden z dostępnych gadżetów i uruchamiamy go klawiszem. Od nas zależy czego będziemy używać, ale trzeba najpierw poczekać aż takie cacko się załaduje. Do wyboru mamy samonaprowadzającą rakietę, chwilowe przyspieszenie, wspomniany "wsysacz" oraz pewnego rodzaju fale porażające. W sumie pograć można i życzę Wam abyście się **dobrze bawili**.

TXT: Virlando

Nietypowe rozwiązania w poruszaniu się pojazdów tworzą unikatowy klimat rozgrywki.

OCENA 6

INFO

CENA	INTERNET
10zł	www.play.com.pl
WYDAWCA	**PRODUCENT**
PLAY	INTERACTIVE MAGIC

WYMAGANIA

Pentium 500 Mhz
64 MB RAM

DVD BOX

TESSERACTION GAMES

ENIGMA: RISING TIDE

Znowu II Wojna Światowa wchodzi na ekrany graczy ...lepiej powiedzieć... wpływa.

wersja DELUXE zawiera GRATIS! PACIFIC WARRIORS 2 PEŁNA WERSJA

45 zł

W grze Enigma Rising Tide wcielimy się w postać kapitana okrętu podwodnego, który pełni służbę podczas II Wojny Światowej. Aż chce się powiedzieć, że jest to symulator łodzi podwodnej, jednak jej kokpit nie jest do końca idealnie odwzorowany. Brak tu tysięcy wskaźników, o których i tak nie mamy zielonego pojęcia, do czego służą.

Klimat ciągłej walki jest utrzymany na poziomie.

Uproszczone sterowanie

Do sterowania łodzią służą jedynie zdefiniowane wcześniej klawisze. Nie oznacza to jednak, że nie trzeba zwracać uwagi na będące w grze wskaźniki. Wręcz przeciwnie - stale trzeba kontrolować prace różnego typu urządzeń mierniczych itd. Jak jednak wiadomo, w Enigmie nie pływamy, aby podziwiać piękno oceanów, lecz żeby walczyć z wrogiem w jednej z dwóch kampanii (w obydwu przypadkach walczymy z armią Stanów Zjednoczonych). Nie przejmujcie się myślą, że ciężko o kontakt z wrogiem na tak dużej przestrzeni, jaką jest ocean. Każda z łodzi jest bowiem wyposażona w radar, który pokazuje nam miejsce wroga na mapie, dzięki czemu łatwo możemy do niego dotrzeć.

Modele statków cieszą oko.

Ładnie i klimatycznie

Jeśli chodzi o oprawę graficzną gry, to trzeba przyznać, że się postarano. Kłębiące się fale, widoczne z naszego peryskopu, sprawiają wrażenie prawdziwych, a widoczne w oddali niszczyciele aż przygniatają nas swoją wielkością. Ładnie zostało też wykończone wnętrze łodzi. Każda lampka czy dźwignia, wygląda jak żywcem wyjęte ze starego modelu podwodnego rekina. Najważniejszym atutem gry nie jest jednak grafika lecz **grywalność** i sposób rozgrywki.

Witaj na pokładzie

Najlepiej gra się w opcji multiplayer, grając w kilku graczy jednocześnie. Każdy jest wtedy odpowiedzialny za inną część łodzi i nikt nikomu w drogę nie wchodzi. Poza tym, tocząc batalie w kilku "kapitanów", mamy możliwość sprawdzenia swoich teamów, walcząc kilku na kilku. Oprawa muzyczna gry również jest dobrze wkomponowana w całość. Wprowadza gracza w klimat tła historycznego, na którym gra się opiera, tworząc wokół nas otoczkę napięcia i walki.

Ojciec, grać?

Czas jednak na podsumowanie: Enigma Rising Tide to dobra gra wojenna, sprawdzająca się zarówno w opcji multi, jak i single player. Polecam tym bardziej, że przy jej zakupie otrzymacie Pacific Warriors 2 gratis - pełną wesję. Warto przemyśleć.

TXT: MATEĆ

Zupełnie inaczej czujemy się na powierzchni i pod wodą.

OCENA 7

INFO

PRODUCENT	INTERNET
TESSERACTION GAMES	play.com.pl
WYDAWCA	CENA
PLAY	45zł

WYMAGANIA: Pentium 800 Mhz, 128 MB RAM, Akcelerator 3D

BOX

COMBAT MISSION 2 BARBAROSA

Gier osadzonych w realiach Drugiej Wojny Światowej zawsze było dużo. Ale jest jedna seria która słynie z nich najbardziej...

A teraz coś dla miłośników tematyki drugiej wojny światowej (o ile oczywiście można miłować jakąkolwiek wojnę), a dokładniej dla zapalonych taktyków, którzy chcieliby lekko cofnąć się w czasie i osobiście przyczynić się do wykopania nazistów z Europy. Combat Mission Barbarossa to Berlin to pozycja w sam raz dla Was. Nie jest to jakaś beznadziejna strategia czasu rzeczywistego, gdzie przez pole bitwy przetaczają się setki różnych pojazdów, gdzie jedyną taktyką jest "im więcej tym lepiej", ale **turowa gra taktyczna**, ściśle nawiązująca do historycznych wydarzeń. Nie mówię tutaj o ciągnącej się kampani od 1939 do 1945, ale o pojedynczych misjach, które można rozegrać z komputerem, albo z żywym przeciwnikiem. Zresztą, **Combat Mission** to bardzo dobrze znana seria.

Klimacik jest tak rzeczywisty, że czasami przejmujący. Ale to jedynie na plus gry.

Niektóre widoki, tak jak ten z zachodem słońca, zapadają w pamięci.

Mnogo opcji i przestrzeni

Nie dość, że twórcy przygotowali dla nas naprawdę dużą ilość porządnie przygotowanych misji, to do gry dołączyli **edytor** własnych scenariuszy. Tak więc na brak etapów nie możemy narzekać. Gotowe plansze znacznie różnią się między sobą. Chodzi tutaj nie tylko o wielkość mapy i o krajobraz, w którym się znajdujemy, ale także o to, kim mamy możliwość toczenia bojów. To nie od nas bowiem zależy jaką armią staniemy do walki i przeciwko komu. Każdy scenariusz ma swoje odzwierciedlenie w historii, ciężko więc byłoby ją zmieniać. Poza tym, że dokonujemy wyboru jedynie między armiami dostępnymi w danej misji, to jeszcze jednostki są z góry podporządkowane każdej z armii. Dzięki temu możemy skoncentrować się na rozważaniach taktycznych, a nie (jak w większości strategii bywa) na "zakupach". Następnie przystępujemy do rozgrywki.

Jest taktycznie

Rozstawiamy swoje armie na wyznaczonym terenie, czekamy aż przeciwnik zrobi to samo, i rozpoczynamy walkę. Po wykonaniu swoich ruchów (jest naprawdę dużo opcji jeśli chodzi o działanie jednostek) dajemy wolną rękę przeciwnikowi, a następnie (już w czasie rzeczywistym) obserwujemy jak radzą sobie nasze wojska. I tak co turę, aż do zwycięstwa. Gra naprawdę nie jest prosta, ale to istny majstersztyk dla dobrych taktyków. Podpowiem Wam jeszcze jedną ważną rzecz. Combat Mission bardzo dobrze przyjęła się wśród graczy na całym świecie i dzięki temu powstało wiele stron jej poświęconych. Naszą polską stronę znajdziecie pod adresem: **http://cmhq.gry-online.pl/**. Polecam ją ze względu na jej strategiczną wagę;)

TXT: Małeć

http://cmhq.gry-online.pl/

OCENA 9

INFO

CENA	INTERNET
29,90zł	www.play.com.pl
WYDAWCA	**PRODUCENT**
PLAY	BATTLEFRONT.COM

WYMAGANIA
Pentium 700 Mhz
128 MB RAM
Akcelerator 3D 32MB

BOX

ALIEN SHOOTER

Obcy nadciągają. Nasze zadanie to odpowiednio ich przywitać.

Co można przeżywać robiąc... zielony bigos.

Po uruchomieniu Alien Shootera naszym oczom ukazuje się menu utrzymane w ciemnej kolorystyce, a w tle leci klimatyczna muzyczka. Z prawej strony spogląda na nas jedna z dwóch głównych postaci gry - dzielny agent, który zdaje się czekać, aż uruchomimy grę. Fakt, że trzyma on dwa pistolety, może powoli naprowadzać nas na rodzaj gry, z jaką mamy do czynienia. Czym prędzej wybieramy opcję "Nowa Gra" i stajemy przed wyborem zawodnika. Wybieramy między agentami służb przeznaczonych do walki, a przybyszami - kobietą i mężczyzną. Nie różnią się oni jednak tylko wyglądem, ale głównie charakterystyką postaci (są cztery różne współczynniki na to wpływające).

Najlepiej jest się wygodnie usadowić i wypróbować działko.

Tryby gry

Możemy zacząć zarówno kampanię, jak i tzw. przetrwanie. Wybierając to pierwsze, ukazuje się nam menu dostępne przed każdą nową misją. Możemy w nim dokonać zakupu różnego typu gadżetów, zwiększyć atrybuty postaci, lub zakupić jedną z kilku dostępnych broni. Następnie możemy bliżej zapoznać się z celami misji, po czym przystępujemy do akcji.

Czy to ładne?

Po ukazaniu się obrazu z gry, do naszych oczu dociera lekko przestarzała grafika. Nie należy się tym jednak zrażać, gdyż nadaje ona grze odpowiedni klimat. Do naszych uszu dopływa spokojna muzyczka, wprowadzająca nas powoli w "fabułę". Sytuacja zmienia się, gdy natkniemy się na przeciwników. Muzyka momentalnie przeistacza się w szybką techniawkę, która "mówi nam", co robić.

Zadanie nie jest trudne...

po prostu naciskamy spust i celujemy w kreatury, dopóki wszystkie nie polegną. Zadanie może wydawać się proste, ale z czasem ufoki są coraz większe, a nawet opancerzone, i bez odpowiedniego ekwipunku nie ma co myśleć o zwycięstwie. A wyposażyć można się zarówno we wspomnianym sklepiku, wydając ciężko zarobione podczas misji pieniądze. I tak, przez 10 poziomów siejemy destrukcję wśród zielonych (i nie tylko) najeźdźców. Ogólnie gra się bardzo przyjemnie, a oprawa audio-video idealnie pasuje do klimatu gry. Co tu dużo pisać - spójrzcie na cenę. Ziemianie - do sklepów!

U kresu wędrówki czeka nas nagroda - pojemność 2400. Tylko czasem koło odpadnie.

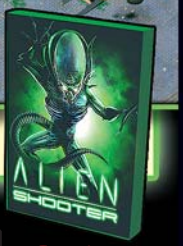

TXT: Mateć

OCENA **8**

INFO

PRODUCENT	INTERNET
SIGMA	www.play.com.pl
WYDAWCA	**CENA**
PLAY	10zł

WYMAGANIA
Pentium 450 Mhz
128 MB RAM

DVD BOX

NITRO FAMILY

Jesteście ciekawi do czego zdolni są rodzice aby odzyskać swoje dziecko?

wersja DELUXE zawiera GRATIS! FIRE FIGHTER + WANTED GUNS PEŁNE WERSJE! 29 zł

Zapewne pamiętacie grę pod tytułem Serious Sam. Była to gra pozbawiona wszelkiej logiki, zmuszająca nas do wykazywania się refleksem w poruszaniu myszą i naciskaniem klawisza "fire", a jej fabuła ograniczała się jedynie do **"rozbrajania"** przeciwników.

Nie ma to jak zrobić sobie marmoladę z niegrzecznego obcego;)

Grafika zasługuje na dużego plusa.

Sprawdzony styl

W grze Nitro Family jest podobnie, z kilkoma wyjątkami. Jako że jest to gra nowa, popisze się przed Wami kilkoma **nowymi elementami.** Sama fabuła jest dość prosta, ale jakże przejmująca. Parze zakochanych rodziców zastaje porwany synek, mający zaledwie kilka lat. Oczywiście rodzice nie mogą pozwolić by ich dzieciątko pozostało **w rękach złoczyńców**, tak więc wyruszają czym prędzej za okropną bandą, w celu uwolnienia niewinnego dzieciaka.

Wyborna siekanka

W grze możemy dowolnie popisywać się różnego rodzaju **kombosami strzelniczymi**. Nowatorskim rozwiązaniem jest tutaj fakt, że grając prowadzimy dwie osoby - oboje rodziców. Jest tak za sprawą tego, że ojciec wyposażony w odpowiednie **siodełko "dla mamy"**, może ją zabierać na każdą misję. Gdy robi się gorąco, mamusia może całkiem skutecznie porażać wrogów swoimi specjalnymi atakami, podczas gdy ojczulek będzie zabawiał się z nimi swoimi pukawkami.

Zdziwienie

Piękne tutaj jest to, iż w ogóle nie czuć w tej grze nudy. Cały czas **podziwiając grafikę i akcję** brniemy automatycznie naprzód. Dziw bierze, że pewne pismo komputerowe postanowiło tak niesprawiedliwie obniżyć ocenę tejże wspaniałej gry. Tak naprawdę nie podając żadnego sensownego powodu. Podejrzewam, że kogoś wtedy musiała boleć głowa i popełnił okropny błąd, wyżywając się na tej miodnej gierce. Nie powinno się tak dziać w piśmie które chce się uważać za rzetelne. Ale dość o tych nieszczęśnikach. Przekonajcie się sami, jak wiele uciechy można wyciągnąć z Nitro Family. Powodzenia!

Jak widać, postacie są zgrabnie wykonane.

TXT: Virlando

OCENA 9

INFO

CENA	INTERNET
10zł	www.nf.play.com.pl
WYDAWCA	**PRODUCENT**
PLAY	DELPHiNE EYE ENT.

WYMAGANIA
Pentium 700 Mhz
256 MB RAM
Akcelerator 3D

DVD BOX

CHAIN OF COMMAND

Czas stanąć w obronie uciskanych narodów!

W takiej właśnie roli stawia nas fabuła gry Chain Of Command. Jako dowódca sił armii Stanów Zjednoczonych będziemy kierować swymi oddziałami ku zwycięstwu. Agresorem okazują się być faszystowscy Niemcy, co nas wcale nie dziwi, gdyż kampanię toczymy w czasie II Wojny Światowej. Gra składa się z wielu poszczególnych misji o zróżnicowanym poziomie trudności. Jednak, jak na wojnę przystało, w każdej będziemy zmuszeni do "neutralizowania" wrogich jednostek w imię dobra narodu Stanów Zjednoczonych. Wielu graczy interesujących się grami strategicznymi ucieszy fakt, że gra jest spolszczona. Dzięki temu bez problemów można się zapoznać z celami misji, zanim znajdziemy się na polu walki.

Ukształtowanie

Jeśli chodzi o pole naszej przyszłej chwały to powiem, że graficznie jest bardzo ładnie wykonane. Wszelkie elementy są bardzo szczegółowe i cieszą oko. Zawsze przed misją warto zapoznać się z terenem gry, nie tylko ze strategicznego punktu widzenia, ale też ze względu na jego wykonanie. Wszelkie kaniony, wzniesienia, góry i lasy są pięknie wyrzeźbione. W dolinach pośród gór kryją się stanowiska obronne wrogich oddziałów, mosty wiszące nad uwiskami są strzeżone przez żołnierzy, często wspieranych przez opancerzone wozy, czy też okopane działka bojowe.

Z czym w świat

Także nie łatwo będzie przedzierać się przez te piękne tereny. Jednak i my mamy do dyspozycji niezły arsenał. Możemy korzystać z przeróżnych jednostek: czołgów, moździerzy, zwykłych piechurów dzierżących karabiny jak i ogromnych amfibii po uszy uzbrojonych w śmiercionośne działka. Wszystkiemu towarzyszyć nam będzie muzyka rodem ze starych dobrych filmów wojennych i pasujące do rozwoju akcji udźwiękowienie.

W ciągłym ruchu

Dość nietypowym faktem jest to, iż nie budujemy w Chain Of Command swojej bazy, a jedynie przydzielane nam są odpowiednie jednostki na każdą misję. To jest ułatwieniem rozgrywki gdyż nie musimy martwić się o, to jak gospodarować posiadanymi surowcami. Z drugiej strony, musimy zastanowić się jak najlepiej wykorzystać to, czym w danym momencie dysponujemy, a później już tylko wystarczy wypatrywać posiłków.

Miło popatrzeć jak nasza armia rośnie w siłę.

Pobojowisko wygląda bardzo naturalnie.

Gra jest "warta świeczki", więc nie ociągajcie się żołnierzu i ruszajcie na linię frontu, gdzie czeka Was nieśmiertelna chwała!

TXT: Virlando

OCENA 9

INFO

PRODUCENT	INTERNET
IA VISION	www.coc.play.com.pl
WYDAWCA	**CENA**
PLAY	10zł

WYMAGANIA
Pentium 450 Mhz
128 MB RAM
Akcelerator 3D

DVD BOX

MASSIVE ASSAULT

Oto strategia turowa okraszona dobrą grafiką i niezłym klimacikiem.

Wydawałoby się, że era turowych gier strategicznych dobiegła końca już dawno temu. Przywitajmy jednak nowy tytuł tego gatunku - Massive Assault. Mimo, że jest to turówka (kierowcy proszę nie mylić), to całkiem "świeża" i ładnie oprawiona (hm... nadal proszę nie mylić). Mowa oczywiście o oprawie graficznej. Nie jest to żadna rewolucja przy obecnie dostępnych na rynku gier tytułach, jednak utrzymana na poziomie.

Fajerwerki sylwestrowe można tu podziwiać przez okrągły rok.

Będzie się działo

Wiadomo, że skoro w grze pojawiają się czołgi, bombowce, zabójcze mechy i inne maszyny o znaczeniu czysto militarnym, to nie po to, by zbierać grzyby, tylko... no wiadomo - żeby zmieść jak największą ilość ściółki z powierzchni ziemi. Najpierw wybieramy jedną z kilku opcji rozgrywek, zasiadając po stronie jednej z dwóch sił militarnych. Autorzy oferują nam kilka trybów gry single player, a w tym rozbudowany trening, który uprzyjemni nam bardzo mily, kobiecy głos. Tutaj warto zaznaczyć, iż gra jest całkowicie **spolszczona**, a ten fakt, biorąc pod uwagę cenę, za jaką możemy nabyć tą pozycję, to naprawdę duży plus tej gry. I zapewne nie pomyśli nikt, że źle zrobił kupując tą pozycję.

Mapy są duże i ładnie wyglądają.

Jest kolorowo

Animacje są płynne, a rozbłyski i eksplozje bardzo malownicze. Zresztą i mapki, na których toczymy bitwy są zróżnicowane kolorystycznie i ładnie wyrzeźbione, dlatego pod względem graficznym możemy być zadowoleni. Czy to zima, czy wiosna, czy też grunt, jakiego na naszej planecie nie odnajdziemy, ma to swój klimacik. Do tego dochodzi jeszcze kamera, którą możemy dowolnie przybliżać, oddalać, czy też obra-cać nad polem walki (ładnie wyglądają z bliska animacje jednostek i wybuchy niszczonych oddziałów).

Dzięki wielu różnym jednostkom, można opracować unikatowe plany działania.

Droga do zwycięstwa

Zagrać możemy kampanię, wojnę światową lub konkretny scenariusz. Kampania prowadzi nas przez szereg przygotowanych misji, gdzie z każdą kolejną zwycięsko zakończoną, rośniemy w siłę. Posiadamy fundusze, do których wpływy zależą od ilości posiadania państw. Kontrolę nad określonym państwem przejmujemy wraz z opanowaniem jego stolicy. Wojna światowa, to bitwa rozgrywana na jednej mapie, a kończąca się totalnym panowaniem na niej. Podobnie jest ze scenariuszem, tyle że scena-riusz wprowa-dza nam specjalne i zróżnicowane zadania prowadzą-ce do ukończenia gry, np: przetransportowanie drogą wodną, z dobrze obstawionymi brzegami, kilku czołgów na inną wyspę, pod eskortą własnych okrętów bojowych. Do tego dochodzi oczywiście rozgrywka internetowa. Oprócz tego pojawia się jeszcze opcja gry we dwoje na jednym kompie, co jest nie lada frajdą. W ten sposób Ci, którzy jeszcze nie posiadają połączenia z siecią, mogą nie czuć się zawiedzieni.

Na koniec

Podsumowując. Za tą cenę i niezgorsze wykonanie, warto jest się tym tytułem zainteresować. Polecam wszystkim fanom strategii.

TXT: Virlando

OCENA **8**

INFO

CENA	INTERNET
19zł	www.ma.play.com.pl
WYDAWCA	**PRODUCENT**
PLAY	WARGAMING.NET

WYMAGANIA
Pentium 600 Mhz
256 MB RAM
Akcelerator 3D

BOX

Menedżer Piłkarski 2004/2005

Jeśli chodzi o naszą krajową ligę, najlepiej wziąć sprawy w swoje ręce:)

W miesięczniku MEGAPACK znajdziesz GRATIS! 19 zł
ALIEN SHOOTER
AMERICAN POOL
I 4 INNE!
PEŁNE WERSJE

Oto jest, tytuł na który czekałem już dłuższy czas - Menedżer 2004/2005. Ciekawy byłem, jak wypadnie

Nie ma to jak wymarzony skład na boisku.

twórcom zrobienie menadżera polskiej ligi, i muszę przyznać, że wyszło im bardzo dobrze. Na początku gry wpisujemy swoje imię, nazwisko oraz inne dane, które trzeba podać, żeby stać się prawdziwym menadżerem danej drużyny. Później wybieramy, czy chcemy zaczynać w drugiej, czy może od razu w pierwszej lidze. Następnie pozostaje nam już tylko wybór drużyny, którą będziemy kierować przynajmniej przez następny sezon. W tym miejscu chciałbym zaznaczyć, że twórcy sprytnie poradzili sobie z problemem "braku praw autorskich" na używanie prawdziwych nazwisk zawodników jak i nazw klubów. Tak więc do wyboru mamy praktycznie te same drużyny, ale zamiast Legii Warszawa zagramy Legionem Warszawa, Micą Wronki albo Wisławą Płock - ciekawe rozwiązanie. Na szczęście znalazł się jakiś "ostani sprawiedliwy", zapalony kibic piłkarski, który postanowił wydać patcha do gry, który zawiera wszystkie poprawne dane zawodników, a także nazwy i loga klubów. Patcha możecie znaleźć na stronie www.mp2004.play.com.pl jest on do ściągnięcia całkowicie za darmo. To byłoby na tyle jeśli chodzi o kosmetykę, przejdźmy do tego, jak w to się gra. Otóż gra się bardzo fajnie, interfejs w grze jest bardzo prosty, a wszystkie opcje dotyczące sterowania naszą drużyną posegregowane są na kilka kategorii. Gdzie indziej będziemy szukać opcji dotyczących finansów klubu, a gdzie indziej dotyczących ustawienia zawodników na boisku. Nie jest ich co prawda tak dużo, że mielibyśmy się od razu pogubić, ale moim zdaniem to jest plus. Zamiast zajmować się jakimiś szczegółami, po prostu delektujemy się grą. I tak przez cały sezon, aż do osiągnięcia zwycięstwa. Polecam ten tytuł wszystkim fanom polskiej piłki również dlatego, że w pudełku z grą można znaleźć szalik biało-czerwonych. Do boju Polsko!

TXT: Mateć

Wszystko okraszone dobrą, klimatyczną graficzką.

OCENA 8

INFO

CENA	INTERNET
19zł	www.mp2004.play.com.pl
WYDAWCA	**PRODUCENT**
PLAY	PLAY

WYMAGANIA
Pentium 300 Mhz
64 MB RAM
HDD 200 MB

DVD BOX

Tajemnicza Wyspa

Wspaniała przygodówka, w której odwiedzamy bezludną wyspę...

U góry nasza zbawienna tratwa, a na dole sztuczny, drewniany ptak. Kto wie jak taki się fachowo zwie?

Tajemnicza wyspa to gra, która łączy w sobie elementy przygodówki, strategii i gry rpg. Wcielamy się w niej w rolę jednej z pięciu postaci, które to rozbiły się na tytułowej tajemniczej wyspie i teraz szukają **drogi ucieczki**. Początek gry nie zapowiada nic wielkiego i przełomowego: dokonujemy wyboru kim zaczniemy rozgrywkę (do dyspozycji mamy robota, dziecko, słonia, łosia i liska) po czym przystępujemy do akcji. Otoczenie gry (zarówno audio jak i video) jest **bardzo przyjemne**. Bajecznie **kolorowa graficzka** ubrana w delikatne dla ucha dźwięki natury sprawiają, że jak już zaczniemy grać, to długo nie przestaniemy. W sumie co tu się dziwić, skoro gra jest dziełem **Sebastiana Zielińskiego** (to osoba odpowiedzialna między innymi za szatę graficzną Mortyra; pracował także nad nadchodzącym Wiedźminem). Mamy więc do czynienia z profesjonalnie przygotowaną gierką, skierowaną (zdecydowanie!) nie tylko dla młodszych odbiorców. W trakcie rozgrywki trzeba się nieźle nakombinować, żeby znaleźć np. brakujące **części do naszego statku**, czy żeby pokonać straszliwego **smoka**... czasami rozwiązania nie są wcale takie trudne, jakby się wydawało. I nie przejmujcie się tym, że sami będziecie musieli stawić czoła całej wyspie, bo tak absolutnie nie będzie. Z biegiem czasu będziemy odnajdywać na wyspie naszych towarzyszy, dzięki czemu w dalszych **podróżach** będzie nam nie tyle raźniej, co zdecydowanie łatwiej. Chociaż gra do najłatwiejszych nie należy, to nawet najmłodsi gracze nie powinni mieć problemów w trakcie przechodzenia jej. **Interfejs jest bardzo przyjazny** dla gracza, i już po kilku minutach gry czujemy się, jakbyśmy grali w nią już parę ładnych godzin. Podsumowując, tajemnicza wyspa to gra, która wciągnie niejednego gracza **na wiele godzin**. Dobra fabuła plus świetnie pasująca oprawa audio-video, to przepis na wielki hit.

Lokacje różnią się od siebie znacznie. Czasami bywa tajemniczo i mrocznie, a czasem nie chcielibyśmy opuszczać plaży i odpocząć pod gorącym słońcem.

TXT:Mateć

OCENA 9

INFO

CENA	INTERNET
19zł	www.tw.play.com.pl
WYDAWCA	**PRODUCENT**
PLAY	CALARIS

WYMAGANIA
Pentium 700 Mhz
128 MB RAM
Akcelerator 3D 32MB

DVD BOX

FIRE FIGHTER

Pora zmierzyć się z poważnym wrogiem... OGNIEM

Tam gdzie szaleją płomienie, niezbędną będzie gaśnica.

Każdy kiedyś marzył o tym, aby stać się **bohaterem**, a tak właśnie można określić naszą rolę w grze **EMERGENCY FIREFIGHTER**. Wcieliwszy się w rolę strażaka będziemy narażać swoje życie po to, aby ratować wiele istnień. Przyjąłem tą grę bardzo ciepło ze względu na pewną **odmianę**, jakiej w niej doświadczamy. Zamiast niszczyć czy zabijać - ratujemy ludzi lub jakieś zabłąkane zwierzątka.

Na dobry początek

Na początku wybieramy jedną z kilku postaci posiadających odmienne charakterystyki, podzielone na **Siłę, Kondycję** i **Odporność**. Gdy już dokonamy wyboru, przechodzimy do misji.

Siła walczy z wyczerpaniem, umysł ze strachem.

Każdy strażak posiada to samo wyposażenie - siekierę strażacką. Inne elementy ekwipunku, takie jak gaśnica, znajdujemy już na miejscu akcji. Szkoda, że twórcy gry nie uwzględnili mapy terenu i pomieszczeń, w których przyjdzie nam toczyć misje. Byłaby pomocna, gdyż wtedy nie tracilibyśmy czasu na poszukiwania np. instalacji elektrycznych, które trzeba zabezpieczyć. Jednak nawet bez opcji treningu gra jest szybko przyswajana.

W środku "cyklonu"

Przez cały czas misji podziwiamy ładnie animowanego bohatera, błądzącego pomiędzy gorącymi płomieniami ognia i szukającego ofiar tego żywiołu. Utrzymując ciągły kontakt radiowy z szefem, dostajemy na bieżąco najświeższe informacje na temat terenu, po którym się poruszamy. Akcja gry jest bardzo dynamiczna i pozwala nam się wczuć w rolę nie do pożądania za nami i ewakuacji. Sceneria i muzyka tworzą udany klimat zagrożenia. Wszystko polega na tym, aby nie spóźnić się z daną operacją. Trzeba ustanowić pewne priorytety w działaniu, i w kolejności je wykonywać. Przy tym trzeba pamiętać o tym, że ogień nie próżnuje i rozprzestrzenia się coraz szybciej.

Zwiedzając różne lokacje dostępne w grze, przyjdzie nam dźwigać na swych barkach osoby zaczadzone i omdlałe z wyczerpania. Musimy wtedy przenieść je do bezpiecznego miejsca lub jeśli chodzi o osoby zdolne poruszać się o własnych siłach, wydać im polecenie do pożądania za nami i ewakuacji. Sceneria i muzyka tworzą udany klimat zagrożenia. Wszystko polega na tym, aby nie spóźnić się z daną operacją. Trzeba ustanowić pewne priorytety w działaniu, i w kolejności je wykonywać. Przy tym trzeba pamiętać o tym, że ogień nie próżnuje i rozprzestrzenia się coraz szybciej.

Chodzi o ratowanie życia

Pojawienie się takiej gry sprawi na pewno dużo zabawy i dostarczy właściwych emocji wielu z nas. Nareszcie ratujemy bardzo cenne dla wszystkich życie.

Będziemy mogli nadrobić zaległe lekcje i klasówki...

TXT: Virlando

OCENA 8

INFO

PRODUCENT	INTERNET
INTERACTIVE VISION	play.com.pl
WYDAWCA	CENA
PLAY	10zł

WYMAGANIA
Pentium 500 Mhz
128 MB RAM
Akcelerator 3D

DVD BOX

GUNSHIP TANK KILLER

Zajrzyjmy do wnętrza jednej z najbardziej przerażających maszyn.

W takiej maszynie możemy śmiało kluczyć między masywnymi budynkami.

Pamiętam, że jako dziecko marzyłem o tym, żeby zasiąść za sterami **bojowego helikoptera**, i wyzwolić świat spod reżimu terrorystów. Ciężko się dziwić, skoro w telewizji ciągle leciały Rambo podobne filmy. Marzenie to mogę chociaż po części spełnić grając w Gunship'a. Tematyka gry jest bowiem dość prosta.

Pierwszy krok

Wsiadamy do maszyny z wielkim śmigłem na górze (i mniejszym z tyłu), po czym stawiamy czoła **najniebezpieczniejszej** organizacji terrorystycznej na świecie - Black Novembre (a Bush mówił, że to al-qaida jest najgorsza). Nie jest to jednak kolejna bezmyślna łupanka. Gra została urozmaicona poprzez takie rzeczy, jak np. **zwiększony realizm** lotu helikopterem itd.

Dla twardzieli i mięczaków

Grając w trybie realistycznym trzeba się nieźle napocić, żeby strzelając w locie do przeciwników, nie wpaść przy okazji na jakiś budynek. Do wyboru jest również tryb zręcznościowy, w którym lata się zdecydowanie łatwiej, ale i przyjemność z gry nie jest ta sama. Jeśli chodzi o tryby gry, to głównym jest zdecydowanie kampania, czyli po prostu przechodzimy misję po misji, aż do całkowitego wyeliminowania wroga. Nie zawsze jednak naszym głównym zadaniem będzie niszczenie.

Na misji

Czasami trzeba będzie uratować cywilów, czy wojskowych, którym np. rozbił się helikopter. Jeśli chodzi o uzbrojenie, z którym przyjdzie nam obcować, to do wyboru mamy 4 bronie. Są to trzy rodzaje rakiet oraz karabin maszynowy.

Na każdego coś dobrego

Każda z broni jest dobra na innego przeciwnika. Karabin najlepiej sprawdza się przeciw piechocie, kiedy np. rakiety samonaprowadzające są dobre na... wszystko.

Jak przystało na porządny symulator, często bywa gorąco od eksplozji.

Istotne plusy

Cała gra łączy się w jedną spójną fabułę co pozytywnie wpływa na rozgrywkę. Mamy wrażenie, że to co się dzieje podczas kolejnych misji, zmienia bieg wydarzeń, w zależności od naszej skuteczności. Do plusów należy także dobra oprawa video (gra chodzi na silniku GTA Vice City) oraz wzorowo przygotowana oprawa audio. Całość tworzy porządny tytuł, który stanowi wiele godzin, twardej, męskiej rozgrywki.

TXT: Mateć

OCENA 9

INFO

CENA	INTERNET	WYMAGANIA
19zł	www.gunship.play.com.pl	Pentium 600 Mhz 128 MB RAM Akcelerator 3D
WYDAWCA	**PRODUCENT**	
PLAY	IA VISION	

DVD BOX

ARMAC

Filtry zasilające ARMAC -
to doskonałe zabezpieczenie
Twojego komputera przed:
- zwarciem,
- przepięciami,
- zakłóceniami.

IDEALNE DLA GRACZA !

UWAGA !
konkursy - nagrody
szczegóły znajdziesz na naszej stronie www

www.armac.pl

W miesięczniku
MAX GAME
znajdziesz GRATIS!
19 zł
GO JOE
MOON TYCOON
EASY CHESS
PEŁNE WERSJE

Korona króla zagrożona!

Czyli kolejne sposoby dokuczania Szeryfowi Nottingham

Któż nie słyszał historii o przesławnym człowieku w kapturze. Tyle już ukazało się na jego temat filmów, bajek i gier, że nie uwierzę, jeśli ktoś powie, że nie zna dziejów Robin Hooda - obrońcy korony. Tym razem wcielimy się w jego postać dzięki grze o jakże wyszukanym tytule: **Robin Hood: Defender of the Crown**. Gra to ciekawa i zróżnicowana pod względem rozgrywki. Naszym zadaniem jest ocalenie Albionu oraz króla Lwie Serce przed takimi łajdakami, jak Szeryf Nottingham czy Jan bez Ziemi. Czynimy to na różne sposoby, gdyż każdy element gry jest inaczej rozwiązany.

Zielono i ładnie...

Wyobraźmy sobie las **Sherwood,** pełen zieleni i zawieszonych na drzewach domków - oto miejsce, z którego wyruszamy na zdobycie łupów i oddania ich biedocie. Najpierw zostajemy wciągnięci w intrygę, ładnie przygotowaną i zagraną przez specjalnie najętych aktorów. Gdy już dowiemy się, co w trawie piszczy, możemy zabrać łuk i ruszyć na misję.

Napinamy łuk...

Do wyboru mamy tutaj bardzo ciekawą opcję - **symulację** strzelania z łuku. Bardzo fajna zręcznościówka, w której ukryci na drzewie, obserwujemy drogę (w trybie kamery FPP), i czekamy na obstawiony żołdakami konwój. Szybko można się wczuć w tą rozgrywkę, a polega ona na tym, aby ustrzelić jak najwięcej żołnierzy przewożących pieniądze, należące do jednego z tych Janów bez ziemi. Graficznie i muzycznie gra jest ładna, a animacje kolejno zsuwających się z siodeł żołnierzy robią "filmowe" wrażenie. Poza strzelaniem z łuku możemy również wziąć udział w turnieju, gdzie **dzierżąc kopię,** pomożemy zsiąść z siodła niejednemu rycerzykowi. Oczywiście nie brak tutaj też wypadów prosto do samego skarbca. Aby się do niego dostać, będziemy zmuszeni do wyciągnięcia **miecza** i zamoczenia go w czerwonej farbie. Jako że Robin ma swoją wesołą drużynę, pomagającą ściągać mu podatki z tych, którzy im nie podlegają, skorzysta-my niejednokrotnie z jej usług.

Drużyna ROBIeNia kasy HOODa

Wesoła kompania...

Mały John będzie szczególnie przydatny, ponieważ to on zajmuje się rekrutacją wojsk oraz ich uzbrojeniem. Dzięki temu będziemy mogli toczyć krótkie bitwy, raczej potyczki na niewielkiej mapce. Żadna to strategia - parę kliknięć na oddziały oraz wskazanie im celu - i po wszystkim. Z ziemi w ten sposób zdobytych **czerpiemy bardzo potrzebne fundusze**. Postaci są naprawdę ładnie rysowane. Szczególnie **Marion** wyszła bardzo okazale. Podsumowując - gra jest bardzo ładnie wykonana i ucieszy niejednego młodszego czy też starszego gracza - i jeszcze ta cena;).

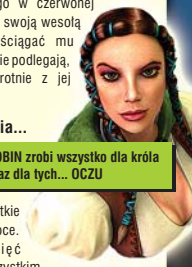

ROBIN zrobi wszystko dla króla oraz dla tych... OCZU

INTERIA.PL
www.interia.pl
Patronem Medialnym INTERIA.PL

TXT: Virlando

OCENA 9

INFO

PRODUCENT	INTERNET
CINEMAWARE	www.play.com.pl
WYDAWCA	CENA
PLAY	19,90zł

WYMAGANIA
Pentium 600 Mhz
128 MB RAM
Akcelerator 3D

DVD BOX

TANK -O- BOX

Brakowało mi TAKIEJ gry!

Jeśli jesteś fanem modeli sklejanych i lubisz szybką akcję, to **Tank O Box** jest propozycją w sam raz dla Ciebie. Otóż masz możliwość zasiąść za sterami sklejanego czołgu i podróżować po **makiecie rozstawionej na biurku**, manewrując pomiędzy lampkami i innymi atrybutami drewnianego stolika. Wszystko po to, żeby zdominować swojego wroga na każdej z **50 dostępnych planszy.**

Zima na biurku... hmmm... jakbyście nie zauważyli, jest to możliwe.

Jeden na jednego

Ogólnie gra bardzo mi się spodobała, zwłaszcza ze względu na tryb **hot seat** dla 2 graczy. To niesamowita zabawa i kupa śmiechu móc zmagać się z siedzącym obok bratem czy kolegą. Jak tylko znajdzie się chwilka czasu, to pewnie zasiądziemy z bratem do kolejnej batalii. Co w tej grze jest takiego wciągającego? Według mnie wszystko.

Uwaga, wciąga!

Dynamiczna grafika 3D i dobre efekty świetlne, płonące papierowe choineczki, między którymi pędzimy pełną parą, wyglądają naprawdę fajnie.

Plansze, choć niewielkie, to potrafią dać niezły wycisk naszym paluchom.

A adrenalina, która towarzyszy graczom, jest nie do opisania, po prostu świetna zabawa. To gierka, nad którą nie trzeba siedzieć godzinami, wystarczy kilkanaście minut, żeby się całkowicie wyluzować. Poza dobrą grafiką, gra ma także **ciekawą oprawę audio**. Chodzi tutaj zarówno o dobrze dobrane dźwięki naszych maszyn jak i o doskonale pasującą muzykę. Długo mógłbym jeszcze tak słodzić odnośnie oprawy gry, ale chyba najwyższy czas opisać jak wygląda rozgrywka...

Prosto i przyjemnie

Sterowanie jest bardzo proste, a interfejs został na szczęście ograniczony do minimum. Moim zdaniem to znaczny plus tej gry. Dawno nie spotkałem się z podobnym tytułem, w którym jedyną fabułą jest poszukiwanie **dobrej zabawy**. Wiem, że się powtarzam, ale wszystko to w celu zaznaczenia tego, że gra jest naprawdę "luźna". Ale koniec z rozpieszczaniem autorów, bo się jeszcze rozleniwią. Zapraszam do sklepów, cena gry to... 10zł. Naprawdę warto. **TXT: Mateć**

OCENA 8

INFO

CENA	INTERNET
10zł	www.play.com.pl
WYDAWCA	**PRODUCENT**
PLAY	GAME OVER GAMES

WYMAGANIA
Pentium 800 Mhz
128 MB RAM
Akcelerator 3D 32MB

DVD BOX

Fox Jones

Wyruszamy na poszukiwania skarbów! Do komnat pełnych tajemnic i przygód zaprowadzi nas Fox Jones.

Fox Jones to przygody nieustraszonego lisa, który zechciał pewnego razu sprawdzić, ile prawdy kryje się w legendach o schowanych głęboko skarbach, w miejscach dawno zapomnianych. Otóż kryje się w nich wiele tej prawdy, ponieważ od samego początku, gdzie się nie ruszymy, odnajdujemy świecidełka bardzo dla nas cenne. Gra czerpie dużo ze sławnego tytułu "Bomber Man". Wprowadzono jednak do niej różne innowacje.

W poszukiwaniu skarbów

Lisek biega po różnorodnych planszach, schludnie przygotowanych, od najmniejszych i najprostszych, do dużych i skomplikowanych, niemal labiryntów. Wszędzie spotykamy na swej drodze kamienne ścianki, które jednak łatwo możemy rozłupać swoim dynamitem. Zasoby jego się nie kończą, tak więc możemy pozwolić sobie na niezłą jatkę. Jednak technikę zawodowego rozpruwacza skał, powinniśmy stosować nie tylko dla przyjemności podziwiania kruszących się kamyczków. Najważniejsze jest to, aby odnaleźć w nich schowane różne klejnociki, czy też - co ważniejsze - klucze. Właśnie one zapewnią nam przejście do następnej planszy.

Przez cały czas obserwujemy poczynania małego pirotechnika

Oto główny bohater - Fox Jones

Nie jesteśmy sami

Za każdym razem, gdy tak zmieniamy plansze i zdobywamy ciężko zarobione, czy może lepiej powiedzieć, zbombardowane punkty, otaczają nas bardzo na-tarczywi szwędacze. Mam na myśli tutaj kamiennego golema i małe, wylęgające się w zamkowych piwnicach, robaki. Ten pierwszy pan robi wrażenie. Jest muskularny i twardy jak skała. No cóż, nie mamy wyboru, trzeba będzie go potraktować dynamitem. O tak! Dynamit dobry na wszystko! To powinno być hasło przewodnie tej gry.

Dzieci i... starszaki

Dzieci zapewne będą miały większą frajdę z gry takiej jak ta. Nie wykluczam jednak starych wyjadaczy Bomber Mana, bo i do nich kierowany jest Fox Jones. Inni mogą potrakto-wać ten tytuł jak dobry przerywnik w pracy, bądź co bądź, kolorowy i muzycznie sympa-tyczny. Można się przy tym odrobinę rozerwać. Plansze zmieniają się w mgnieniu oka. Gdy kończymy jedną, od razu mamy chrapkę na kolejną. Także, jeśli lubicie bombarmana i jemu podobne gry, to nie powinniście się wahać, tylko od razu zakupić Fox Jonesa. **TXT: Virlando**

Czasami na planszy robi się przyjemnie zielono.

OCENA 5

INFO

PRODUCENT	INTERNET
ELVISGAMES	www.play.com.pl
WYDAWCA	**CENA**
PLAY	10zł

WYMAGANIA
Pentium 500 Mhz
64 MB RAM

DVD BOX

CHARIOTS of WAR

Władca może być tylko jeden. Czas pokazać kto nim zostanie!

Miasta, którymi zarządzamy, mają bardzo wiele możliwości rozwoju.

Rydwany wojny to jedna z lepszych gier osadzonych w realiach starożytnych kultur. Jest bogata w ilość dostępnych opcji z których możemy korzystać, jednak pomimo ich rozbudowania łatwo jest się z nią oswoić. Na początku proponuję zagrać w **króciutki tutorial** wybierając go w menu głównym.

Stary, dobry styl

Szybko zauważycie, że gra przypomina nieco takie tytuły jak **Civilization**, jednak wewnętrznie nieco się różni. Podobnie jak w Civilization, rozbudowujemy tutaj swoje małe osady zbiegiem czasu stające się wielkimi mocarstwami i podbijamy inne regiony mapy. Gdy zechcemy odwiedzić jedno z naszych miast i sprawdzić jak się sprawują jego mieszkańcy, to wystarczy kliknąć na jego ikonę i otworzy się przed nami nowy **ekran zarządzania miastem**. Tam możemy dowolnie rozbudowywać nasze posiadłości i tak kierować gospodarką aby była jak najbardziej dla nas opłacalna. Jest czym kierować ponieważ surowców w grze jest naprawdę dostatek. Jeśli cierpielibyśmy na deficyt jakiegoś z nich, to zawsze można udać się do opcji **wymiany handlowej** i zakupić to czego nam brakuje.

Nie tylko walka

Opcja dyplomacji pozwala na budowaniu przyjaźni z danymi cywilizacjami, bądź też na rozdrażnianie obcych władców. Nie warto ukrywać, że prędzej czy później dojdzie do walki zbrojnej. Trzeba przyznać, iż jednostki są dobrze odwzorowane na podstawie historii. Zależnie od tego jaką cywilizację wybierzemy, udostępni nam to unikatową jednostkę specjalną. I tutaj pojawia się ogromny plus Chariots Of War. Na polu bitwy mamy dużo większą kontrolę nad swoimi oddziałami niż na przykład w takiej Civilization (gdzie pola bitwy w ogóle nie było).

Pachnie strategią

Tutaj po wyborze trybu walki, dostępne mamy opcje odpowiedzialne za **zachowanie naszych jednostek** podczas bitwy. Możemy je najpierw odpowiednio ustawić, nadać im odpowiedni szyk, wydać komendę i zatwierdzić. Po tym już tylko czeka nas podziwianie naszych dzielnych żołnierzy jak radzą sobie z oddziałami wroga, co przedstawiają nam modele ładnie wykonanych i animowanych. Fani podobnych gier na pewno będą zadowoleni. A ci którzy dodatkowo interesują się okresem **około 2000 lat p.n.e.** niech wiedzą, że grać możemy tutaj na terenach dawnego Egiptu, Mezopotamii, Anatolii oraz innych. Wszystko to jest okraszone ładną graficzką oraz przejmującą oprawą dźwiękową, a nasi wojownicy mówią w jakimś starożytnym języku, co potęguje doznania płynące z gry. Na koniec powiem Wam tylko, że **ta gra wciąga** jak niezłe bagno i jest całkowicie spolszczona.

Poniżej część wielkiej mapy, na której toczymy boje.

TXT: Virlando

OCENA 8

INFO

PRODUCENT	INTERNET
SLITHERINE	www.cow.play.com.pl
WYDAWCA	**CENA**
PLAY	19zł

WYMAGANIA
Pentium 600 Mhz
256 MB RAM

DVD BOX

AMERICAN POOL

Ostatnio na naszym rynku gier komputerowych pojawia się coraz więcej tytułów związanych z "barową" grą - bilardem. Nie można się w sumie dziwić. Kto choćby raz w życiu nie spróbował swoich sił w tej grze, może czuć się jak ten, który nigdy nie przeczytał trylogii Tolkiena. Stąd też bierze się popularność przenoszenia bilarda na monitory naszych komputerów. Niestety, niektóre tytuły nie potrafią zadowolić graczy. Powodem może być słaba grafika, trudny do opanowania interfejs czy brak realizmu. American Pool z pewnością potrafi sprostać wymaganiom graczy i zapewnić im dużą dawkę zabawy.

Dokładnie mierzona...

Co składa się na jego sukces?

Na pewno poziom, na którym wykonany jest każdy z detali gry, od wyglądu aż po grywalność. Grafika w grze jest bowiem bardzo ciepła i przyjemna dla oka. Każdy element tła, jak i stołu, zaprojektowany jest należycie. Rozglądając się po pomieszczeniu, w którym przychodzi nam grać, możemy zauważyć skórzaną kanapę, kominek, czy wiszący na ścianie zegar. Otoczenie stołu jest naprawdę realistyczne, co pozytywnie wpływa na rozgrywkę. Starannie dopracowane bile wyglądają, jakby przeniesione były z rzeczywistego świata. Światło padające na nie, rzuca na stół elegancki cień oraz efektownie odbija się od nich.

Jeśli chodzi o sam

Sposób gry

to trzeba przyznać, że twórcy zastosowali charakterystyczne rozwiązania. Wszystkie czynności wykonujemy poprzez poruszanie myszą, a następnie zmienianie opcji lewym przyciskiem. Najpierw jest faza "przesuń", podczas której ustawiamy białą bilę, następnie "celuj", kiedy to po prostu namierzamy następny cel, później następuje tryb "podkręć", dający nam możliwość nadania białej bili rotacji. Na końcu, w trybie "uderz", po prostu bijemy kijem w biała bilę z siłą adekwatną do szybkości naszego ruchu myszą.

Dzięki wygodnej kamerze, można dokładnie zaplanować uderzenie.

Różnorodność gier,

które mamy możliwość rozegrać - nie jest zbyt duża. Możemy rozegrać jedynie standardową rozgrywkę, różniącą się tylko zasadami (do wyboru mamy zasady barowe albo standardowe). Nie jest to jednak żaden istotny minus gry, ponieważ większość graczy i tak odpalając tego typu grę, ma ochotę po prostu zmierzyć się z żywym przeciwnikiem. Inną ciekawą opcją w grze jest opcja podpowiedzi, które pokazują nam linię strzału, dzięki czemu możemy robić zarówno Trick Shoty lub (codotyczypoczątkujących graczy) po prostu poćwiczyć uderzanie. **American Pool** dzięki swym unika-towym rozwiązaniom oraz dobrej grafice, zapewni Wam z pewnością wiele godzin dobrej zabawy, bez konieczności wychodzenia do pubu.

Czasami bywa ciężko, niczym w grze przy prawdziwym stole.

TXT: Mateć

OCENA 6

INFO

PRODUCENT	INTERNET
SOFTWORKS	www.play.com.pl
WYDAWCA	CENA
PLAY	10zł

WYMAGANIA
Pentium 500 Mhz 128 MB RAM Akcelerator 3D

DVD BOX

TOMsoft

Odwiedź stronę www.tomsoft.pl i sprawdź aktualności! Znajdziesz tam między innymi:

BESTSELLERY TOP 10

Witamy w dziale testowym akcesoriów komputerowych. W naszym kąciku zwrócimy Waszą uwagę na najciekawsze naszym zdaniem i warte polecenia gadżety. Będziemy się głównie skupiać na akcesoriach związanych z branżą gier komputerowych. Jednakże od czasu do czasu zaprezentujemy również nowinki techniczne z pozostałych dziedzin informatyki. Zapraszamy!

MT-333 Partita 2.1 - Dźwięk prawie doskonały!

Wśród dostępnych na rynku zestawów stereo z wooferem, uwagę zwracają głośniki MT-333 Partita firmy Media-Tech. Cechują się one porządnym wykonaniem i nowoczesnym wyglądem, pokrętła regulacyjne podświetlone niebieskim światłem. Jednak nie wygląd jest najmocniejszą ich stroną a parametry. Pasmo przenoszenia zapewnia pełny zakres słyszalnych dźwięków. Subwoofer ma moc 25W, satelity wyposażono w dwudrożne głośniki o mocach 8W i 3W. Moc zestawu jest wystarczająca do zastosowań multimedialnych a nawet można śmiało powiedzieć, że Partita jest naprawdę głośna. Wszystkie głośniki mają drewniane obudowy z ekranowaniem co zapewnia im doskonałe brzmienie wolne od wszelkich zniekształceń. Subwoofer daje głęboki basik a satelity dodają czyściutkie soprany. Głośniki odznaczają się bardzo dobrą dynamiką dzięki czemu świetnie oddają warstwę audio niezależnie od źródła (gry, filmy, muzyka). Dodatkową zaletą MT-333 jest bardzo dobry stosunek ceny do jakości, Partita mogłaby spokojnie konkurować z 2 razy droższymi głośnikami.

OCENA TOMsoft 9

Cena: 164,90 zł
Producent: Media-Tech
Sprzedaż: www.tomsoft.com.pl

OCENA TOMsoft 9

Cena: 59,90 zł
Producent: Tracer
Sprzedaż: www.tomsoft.com.pl

TRS-SL 860MV - Poczuj dźwięk całym sobą!

Prawdziwy gracz komputerowy musi zanurzyć się w klimacie gry, musi poczuć jej atmosferę i bardzo ważny jest tu dźwięk. Prezentowany przez nas model słuchawek z mikrofonem firmy Tracer spełni nasze potrzeby całkowicie. Dźwięk oddaje bardzo wiernie i czysto. Dobra głośność i wyciszenie odgłosów z zewnątrz. Słuchawki posiadają doskonały system ExtraBass dający odczuć bass każdą komórką w naszej głowie. Wykonanie: wygodne nauszniki i pałąk z materiału skóropodobnego powodują , że możesz siedzieć w nich godzinami bez jakiegokolwiek zmęczenia bo tych słuchawek poprostu nie czuć. Szczegółem na który również warto zwrócić uwagę jest długi 2 metrowy porządny kabel z pokrętłem regulacji głosności. Mikrofon jest wystarczająco czuły do prowadzenia konwersacji poprzez programy do komunikacji głosowej jak również w grach. Ogólnie o słuchawkach TRS-SL 860MV można powiedzieć szczerze, że jest to dobrze wykonany produkt w bardzo atrakcyjnej cenie.

Apollo Multimedia GP-3020 joypad PC - Graj joypadem!

Gry zręcznościowe to domena konsol. PC-ty były na uboczu ze względu na trudności w sterowaniu. Można używać klawiatury, ale nic nie zastąpi w tym względzie porządnego pada, sprawdzającego się też świetnie w wyścigach, symulatorach, itp. Nasz wybór to Apollo GP-3020 PC spełniający wszystkie wymagane kryteria. Pad w trakcie zabawy jest wciąż w naszych rękach musi więc mieć ergonomiczny kształt i nie może się wyślizgiwać, GP-3020 wyposażony w wygodne, gumowane uchwyty zapewnia przyjemne wielogodzinne użytkowanie i precyzyjne sterowanie nawet przy gwałtownych manewrach. Zawiera dużą liczbę przycisków i kontrolerów oferując D-pad działający w 8 kierunkach (krzyżak), 2 mini joysticki analogowe i 10 programowalnych przycisków. Posiada sprawnie działającą funkcję DUAL VIBRATION FEEDBACK. Różne tryby pracy makro, turbo, clear. Po bliższej znajomości z nim ma się nieodparte wrażenie, że granie na komputerze bez niego to nie to samo. Niska cena to kolejny punkt przemawiający za kupnem pada, który jest niezbędnym sprzętem prawdziwego gracza.

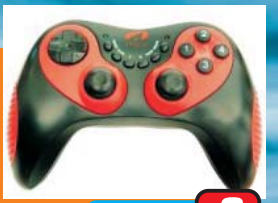

OCENA TOMsoft 9

Cena: 39,90 zł
Producent: Apollo Multimedia
Sprzedaż: www.tomsoft.com.pl

Jurek Ogórek czyli Ortografia na wesoło

Zabawa w nauce!

19,90 zł
www.play.com.pl

Czasami bywa tak, że dzieci niechętnie podchodzą do nauki. Czasami robią to z przymusem, czasami nie wiemy jak je przekonać do tego, że nauka potrafi zamienić się w ciekawą przygodę. A tutaj hop siup i zjawia się Jurek Ogórek wraz ze swoim przezabawnym pomysłem na naukę ortografii. Jeśli ktokolwiek ma problemy z namówieniem dzieci do nauki to polecam wykorzystanie pomysłu twórców programu Ortografia na Wesoło. Program ten kierowany jest szczególnie do najmłodszych dzieci poznających podstawy ortografii oraz dla tych, którzy mają problemy z poprawną pisownią w naszym pięknym języku. Program ten jest bardzo kolorowy i przyjemny. W tle nuci nam przyjemną muzyczkę, a przez cały czas zabawy przeprowadza nas przyjemny głos lektora. Główny bohater, Jurek Ogórek został wysłany na pewną wyspę w celu poprawienia swojej znajomości ortografii. Warunkiem wydostania się z wyspy jest poznanie podstaw ortografii. Wędrując po wyspie rozwiązuje coraz to nowe zagadki i zadania związane z pisownią. Z każdym poprawnie wykonanym zadaniem otrzymuje część łódki, którą będzie mógł opuścić wyspę. Zadaia są bardzo różne: od układanek z literek, przez rebusy, aż do samego dyktanda. Wszystkie przygody jakich doświadczymy będą miały znaczący wpływ na poznanie przez nas ortografii, a sposób w jaki to nastąpi, będzie niezwykle motywujący do dalszej nauki. Śmiało mogę przyznać, że kolejny sposób na połączenie nauki z zabawą odnosi sukces.

TXT: Virlando

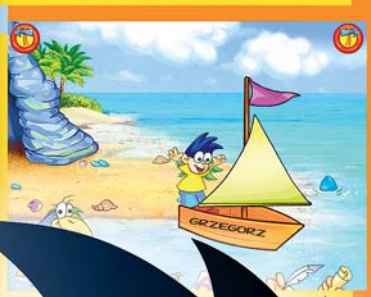

WYMAGANIA

Pentium 450 Mhz
128 MB RAM
WINDOWS
95SE/98/ME/2000/NT/XP

Rave SuperPack

Rozkręć imprezę w stylu RAVE!

19,90 zł
www.ejay.pl

eJay Rave, to nowe dzieło osławionej już serii eJay, w którym stajemy przed możliwością stworzenia muzyki techno, trance, hard house i innych. Wszystko to dostępne jest pod znanym już każdemu amatorowi muzyki interfejsem eJay'a. Dla niewtajemniczonych dodam, że chodzi tutaj o technikę drag&drop, czyli przenoszenie na jedną z ośmiu dostępnych ścieżek wybranego sampla, a następnie łączeniu go z innymi, w celu uzyskania porządanego efektu. Dodam tylko, że do wyboru mamy aż 3000 sampli, więc możecie mieć pewność, że pomysły nie będą się powielać z każdym nowym utworem. Dla wybrednych twórcy dołączyli jednak jeszcze możliwość dodawania własnych sampli. Oprócz tego w programie znajdziemy także opcję Hyper Generator, czyli w skrócie podręczny syntetyzator i sekwenser. Rave eJay to program gwarantujący nie tylko dobrą rozrywkę, ale także zapewniający uszom dawkę dobrej muzyki. Programy marki Ejay zasługują na poświęcenie im należytej uwagi. Nic nawet nie zapowiada tego, że kiedykolwiek będą w stanie nas zawieźć - więc bawcie się dobrze!

TXT: Mateć

Cogito Victor

eJay

WYMAGANIA

Pentium 300 64 MB RAM WINDOWS 95/98/2000/NT/XP

Poczuj przestrzeń!

EJay Extreme 360 to nowość wśród dotychczasowych produktów eJay'a. Nie jest to bowiem zwykły program do robienia muzyki, bo oprócz 24 ścieżek dźwiękowych i wielu sampli spośród czterech gatunków muzycznych (drum'n'bass, techno, hip-hop i alternative), mamy możliwość połączenia naszej muzyki z obrazem! I nie chodzi tutaj o zwykłe, proste animacje, ale o dodane przez nas sekwencje wideo. Program został bowiem stworzony z myślą o tworzeniu muzyki pod sporty ekstremalne. Żywe kawałki doskonale pasują jednak zarówno do efektownych pokazów skate'ów, jak i do naszych własnych, niekoniecznie równie pokazowych nagrań. Program zachwyca łatwością łączenia ze sobą muzyki i dźwięku. Wystarczy w odpowiednim miejscu wstawić danego sampla oraz kawałek nagrania wideo. Jeżeli chodzi o łączenie ze sobą filmików, to autorzy dali nam sporo opcji. Możemy je wygaszać, nakładać na siebie czy wprowadzać jeden z kilku dostępnych efektów. Program, pomimo wielu opcji, jest bardzo prosty w obsłudze. Polecam go wszystkim. Nie będziecie zawiedzeni.

TXT: Mateć

360° Extreme

Dance4

Dance eJay 4 to kolejna odsłona świetnego programu do tworzenia muzyki nowoczesnej. Część poprzednią miałem okazję opisywać jakiś czas temu. W "czwórce" do dyspozycji mamy 48 ścieżek dźwiękowych i około 5 tys. sampli. Program zawiera dwie dodatkowe opcje: Vocoder oraz Voice Generator. Ten pierwszy służy do modyfikowania dogranego przez nas wokalu (możemy go np. pogłosić, czy do dodać jakiś efekt). Jeśli chodzi o Voice Generator, to możemy w nim po prostu tworzyć własne wokale. Tzn. wpisujemy tekst i ustawiamy jakim głosem i w jakim tępie ma on być czytany bądź śpiewany. Poprawiono również opcje dostępne w poprzedniej części, np. Hyper Generator, Groove Generator, Drum Matrix, Effect Studio czy Mixing Desk. Autorzy dali nam w tym miejscu większe pole do popisu i możemy wybierać spośród wielu różnorakich opcji. Znacząco zmienił się również Animator, w którym oprócz dodawania zwykłych fal na ekranie, możemy wstawić swój obraz, który mamy na dysku. Gorąco polecam ten program wszystkim, którzy lubią tworzyć własną muzykę. **TXT: Mateć**

WYMAGANIA

Pentium 300 64 MB RAM WINDOWS 95/98/2000/NT/XP

Przed Wami kolejny HIP HOP!

Hip Hop eJay 4, to już (jak się domyślacie) 4-ta odsłona tego prestiżowego programu. Z każdą nową częścią jestem coraz bardziej zadowolony z jego możliwości, więc i tym razem nie mogło być inaczej. Znowu możemy w nim znaleźć stół do miksowania i tworzenia własnych scratch'y, groove generator, czyli automat perkusyjny zawierający 500 różnego rodzaju dźwięków (od stopy, przez wszystkie talerze, aż do różnego rodzaju werbli i przejść) i inne opcje znane z poprzednich części. Nowością może okazać się opcja Rap Box, dzięki której możemy dodawać własne sample, albo w bardziej profesjonalny sposób dograć swój wokal. Do tego dochodzi jeszcze miażdżąca liczba 4000, w większości nowych sampli. Czy potrzeba czegoś więcej do tworzenia tego typu muzyki? Ten program ułatwi niejednemu hip-hopowcowi życie, dając mu możliwość w prosty sposób zrobienia hiciora. **TXT: Mateć**

HipHop4

KOALA FILM STUDIO

Najprostszą drogą do zrobienia filmu jest wyposażenie się w odpowiedni program filmowy.

Koala DVD player 1.0 lite to stworzony przez polskich programistów program do odtwarzania na komputerze filmów i muzyki z nośników DVD. Program jest naprawdę profesjonalnie przygotowany i pozwala na odtwarzanie filmów w niemal doskonałej jakości. Wszystko dlatego, że program wykorzystuje technologii DirectShow. Program zawiera w sobie zabezpieczenia uniemożliwiające wyłączenie się monitora, czy włączenie się wygaszacza ekranu w trakcie oglądania filmu. Poza tym program ma bardzo prosty i przyjazny interfejs, dzięki czemu mamy pewność, że nie zgubimy się w tłumie opcji. Obsługę programu ułatwia również jego całkowite spolszczenie. Do tego dochodzą standardowe (dla dobrych programów) opcje przewijania do dowolnego momentu filmu, powiększanie i pomniejszanie obrazu bez utraty jakości obrazu i wiele innych. To naprawdę porządny program dostępny po niskiej cenie.

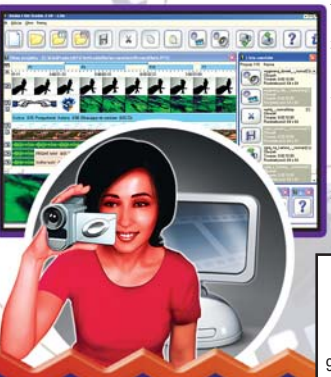

WYMAGANIA

Pentium 450 Mhz
64 MB RAM
WINDOWS
95SE/98/ME/2000/NT/XP

TXT: Mateć

DYSLEKSJA 2004/2005

Czy ktoś ma problemy z pisownią?

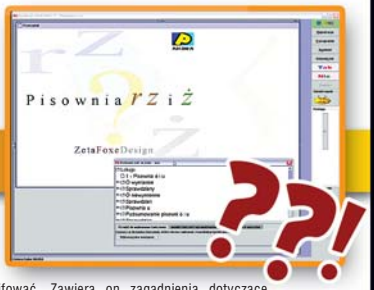

Dysleksja 2004/2005 to program dla uczniów szkół podstawowych, gimnazjalnych i średnich, którzy mają problemy z ortografią, lub chcieliby ją trochę podszlifować. Zawiera on zagadnienia dotyczące poprawnej pisowni w zakresie u/ó, rz/ż, ch/h. Materiał zawarty w programie, został przygotowany w taki sposób, że jest zgodny z materiałem wykorzystywanym w wielu poradniach psychologiczno - pedagogicznych na terenie całego kraju. Znaleźć w nim można wiele zróżnicowanych zadań, takich jak na przykład: pisanie ze słuchu, pisanie z pamięci, podpisywanie obrazków, poznawanie rodzin wyrazowych, ćwiczenia oparte o techniki szybkiego czytania czy po prostu rozwiązywanie zagadek i odnajdywanie pasujących wyrazów do tekstu. Bardzo łatwo jest się poruszać po opcjach zawartych w programie i przyswojenie sobie jego obsługi nie powinno nikomu sprawić problemów.

TXT: Mateć

WYMAGANIA

Pentium 300 Mhz 64 MB RAM
WINDOWS 95SE/98/ME/2000/NT/XP

DROGOWA MAPA POLSKI 2004

Podróże małe i duże...

19,90 zł

www.play.com.pl

DROGOWA MAPA EUROPY 2004

W tej kolumnie chcę zapowiedzieć ukazanie się również MAPY EUROPY. Wszystkich podróżników zapewne ucieszy fakt pojawienia się tego tytułu. Program ten jest identyczny pod względem wykonania do MAPY POLSKI, a zarazem zupełnie inny. Ta różnica jest dla wszystkich oczywista - zamiast Polsce - poświęcony jest Europie. Pozycja ta spodoba się wszystkim tym, którzy potrzebują z różnych względów dowiedzieć się na przykład takich rzeczy, jak długość przebycia drogi z miejsca własnego zamieszkania do - chociażby - Amsterdamu. Nie będę się rozpisywał, tylko ponownie zachęcę Was

Paryż 718

Londyn 74

Na rynku pojawił się produkt, mający na celu ułatwienie nam zaplanowanej wycieczki. Jest to program o nazwie Mapa Polski 2004. Planując wycieczkę czy dłuższą podróż, nie zabieramy ze sobą komputera (jedynie laptopa, ale też nie zawsze), a jednak tytuł ten niejednokrotnie okaże się przydatny. Zawiera w sobie możliwość wyznaczenia dokładnej trasy. Opcje takie, jak wyszukiwanie miejscowości, pozwolą na szybkie jej odnalezienie. Jeśli

Sopot 218

Warszawa 97

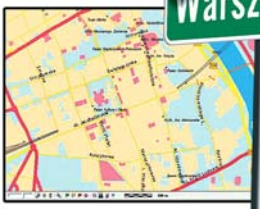

interesuje nas pewien konkretny odcinek drogi, to nie ma nic łatwiejszego, jak użycie opcji planowania podróży. Wystarczy podać miejscowość, w której zaczniemy podróż, a także miejscowość, w której się ona zakończy (na zasadzie "od punktu A do punktu B"). Można ewentualnie zaznaczyć punkty pośrednie, lecz program sam zaproponuje najdogodniejszy przebieg trasy. Mapa Polski zawiera: 52 000 miejscowości; kompletną sieć dróg i połączeń wraz z oznaczeniem numerowym; wykaz linii kolejowych; rozmieszczenie naturalnych obiektów. Dodatkowo, możemy odnaleźć na niej najbardziej charakterystyczne budynki i obiekty dla danej miejscowości. Jest to dokładnie przeniesiona mapa na obraz cyfrowy. Przeglądanie topografii kraju możliwe jest tutaj

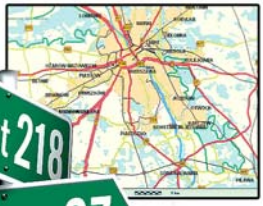

w różnych skalach, począwszy od 1:2 500 000 a na 1:2 000 skończywszy.

Jest to wystarczająca skala, aby móc na spokojnie, w cieple domowego ogniska, zaplanować trasę. Gdy już będziemy z planu zadowoleni i gotowi do drogi, to wystarczy nam owy fragment trasy (bądź kilka) wydrukować i zabrać ze sobą. Autorzy starali się faktycznie umilić nam życie i wstawili do programu spis najważniejszych adresów danych miejscowości (hoteli, lotnisk, muzeów i innych). Zaoferowali nam również symulację trasy przez nas obranej. Wystarczy wyznaczyć trasę, a program wyliczy nam w przybliżeniu ilość czasu

potrzebnego na przebycie danej drogi. Ten program na pewno jest ogromnym ułatwieniem w planowaniu podróży i warto się nim zainteresować. Jest to również zwyczajnie przydatna mapa naszej ojczystej ziemi.

TXT: Virlando

WYMAGANIA

Pentium 300 64 MB RAM WINDOWS 95/98/2000/NT/XP

Angielski

początkujący średniozaawansowani

Jak, szybko i skutecznie, nauczyć się języka obcego...

Zapraszamy wszystkich do zapoznania się z trzecią odsłoną programów poświęconych nauce języków obcych - Lingua Match. Seria ta cieszy się bardzo dobrą opinią ze względu na rzetelność i bardzo przyjazne nastawienie względem odbiorcy. W najnowszej części otrzymamy możliwość rozpoczęcia nauki, bądź jej kontynuowania na poziomie średniozaawansowanym, w jednym z sześciu dostępnych języków: angielski, włoski, hiszpański, niemiecki, rosyjski, francuski. W Lingua Match 3 zastosowano zaawansowane technologie multimedialne, dzięki czemu nauka języka staje się prosta i efektywna. Bardzo prosty interfejs daje możliwość skupienia się wyłącznie na nauce, a bardzo przyjemna dla oka oprawa graficzna sprawi, iż będziemy mogli uczyć się w pełnym komforcie. Podczas nauki można dowolnie "podróżować" po 30 panoramicznych scenkach, poznając słownictwo charakterystyczne dla danej sytuacji - zupełnie tak, jakbyśmy znajdywali się w miejscu akcji i musieli poradzić sobie w rozmowie z przedstawicielem innej narodowości. Program oferuje również 14 różnych rodzajów ćwiczeń i testów oraz zintegrowany słownik, zwierający ponad 2000 słów i 1200 zwrotów. Każde ze słów zostaje skojarzone z obiektami i pojęciami, dzięki przedstawieniu go wraz z odpowiadającym mu obrazem, osadzonym w odpowiednim kontekście. Ten system nauki w zupełności wystarczy do tego, aby móc przygotować się do zdawania testów, takich jak First Certificate czy egzaminów na studia. Jest to podstawowa pozycja dla każdego, komu zależy na tym, aby w przyjemny i prosty sposób nauczyć się, bądź też podszkolić dany język.

TXT: Virlando

49,90 zł

www.jezyki.play.com.pl

Wraz z programem otrzymasz jeden program językowy GRATIS!

Wszystkie programy dostępne są wraz ze słuchawkami lub z drugim programem do nauki języka!

WYMAGANIA
Pentium 450 Mhz 128 MB RAM
WINDOWS 95SE/98/ME/2000/NT/XP

COSMOPOLITAN VirtualMakeover 3

Przedstawiamy Wam ciekawy program do zabawy w "metamorfozy"

Program jest przeznaczony przede wszystkim dla pań, jednak bez większego ograniczenia. Jeśli i panowie wyrażą ochotę na nakładanie na siebie odpowiednich warstw makijażu, to bardzo proszę, przecież nie trzeba się od razu malować. Program zrobił na mnie dobre wrażenie. Po uruchomieniu go, otworzyło się okno przypominające okładkę tego znanego czasopisma, a na niej porozrzucane opcje menu. Mimo, że takie malowanie nie jest zajęciem dla wszystkich, to liczy się sposób wykonania. Strach się przyznać ale... ten programik mnie wciągnął.

A dlaczego? Zasiadając przed ekranem i dzierżąc w dłoni myszkę, możemy wybrać sobie muzyczkę jaką chcielibyśmy słyszeć w tle. Do wyboru mamy sympatyczną, popową gitarkę, kawałki stonowanego techno, tranquil, czy też spokojną i romantyczną melodię. Najważniejszą opcją jest umieszczenie swojego własnego zdjęcia w programie. Po zrobieniu tego możemy rozpoczynać operację. Opcji jest bardzo dużo. Na początku jednak program proponuje nam rozwiązanie krótkiego teściku, w celu doradzenia nam, jaki makijaż będzie dla nas najlepszy i w jakich kolorach jest nam najbardziej do twarzy. Ten fakt na pewno ucieszy panie. Gdy i to będziemy mieć już za sobą, zaczniemy prawdziwą zabawę. Możemy układać włosy wybierając jedną z wielu dostępnych fryzur, układać makijaż, malować usta. Program jest wykonany bardzo dokładnie i dzięki temu mamy kontrolę nad tym, gdzie postawić "kreskę". System malowania i cieniowania jest bardzo przyjazny. Pozwala nam nakładać poszczególne warstwy makijażu kolejno po sobie, z możliwością podglądu efektu końcowego. Modelowanie możemy zacząć od dowolnego miejsca. Czyli od kolorowania włosów, nakładania klipsów czy naszyjników, albo właśnie malowania poszczególnych części twarzy. Gdy nie posiadamy swojego zdjęcia w danej chwili, możemy skorzystać z tych dołączonych do programu. Możliwe jest również połączenie się z Internetem, za pomocą opcji zamieszczonych w menu, i przeszukanie go w celu uzyskania odpowiednich dodatków. Nie jestem ekspertem od makijażu, ale już troszkę o nim wiem, dzięki ćwiczeniom jakie daje Cosmopolitan. Mogę jednak śmiało polecić ten program, chwaląc jego sympatyczne i praktyczne wykonanie. Szczególnie Panie będą miały pole do popisu i wykazania się zdolnością koloryzowania.

TXT: Landof Es Teem

WYMAGANIA

Pentium 200 Mhz
32 MB RAM
WINDOWS
95/98/2000/NT/XP

Mój 3D Dom

Wszędzie dobrze, ale w domu najlepiej.
Szczególnie zaprojektowanym przez nas samych.

19,90 zł
www.play.com.pl
Wersja Deluxe 29,90 zł
100 projektów dodatkowo!

Ostatnio miałem możliwość zapoznania się z ofertą pewnego architekta. Oglądałem jego projekty i muszę przyznać, że bardzo mi się podobały. Tylko cena, którą trzeba zapłacić za jeden taki projekt jest naprawdę oszałamiająca. Lepszym rozwiązaniem (zarówno dla naszego portfela, jak i dla nas samych) jest kupno za niespełna 20 złotych "Mojego Domu 3D" - programu, dzięki któremu sami będziemy mogli zaprojektować sobie willę. I nie ma co popadać w kompleksy, że nigdy wcześniej z projektowaniem nie miało się do czynienia. "Mój Dom 3D" jest naprawdę prosty w użyciu i wystarczy poświęcić mu niewiele czasu, aby w pełni opanować korzystanie z niego. Ułatwi to nam także obszerna instrukcja, która znajduje się na płytce. Jeżeli nadal uważacie, że prosty interfejs nie zrobi z Was architektów, i jesteście przekonani, że coś zrobicie nie tak, to nic prostszego, jak po ukończeniu projektu po prostu przespacerować się po nowo zaprojektowanej chatce. Jest to możliwe dzięki specjalnej opcji, pozwalającej nam zarówno na obejrzenie go od wewnątrz, jak i od zewnątrz. Nasz projekt jest bowiem całkowicie trójwymiarowy. Teraz pewnie wydaje Wam się, że program jest słaby i próbuje nadrobić to dodatkowymi opcjami? Absolutnie nie. Po wykonaniu planu podłóg, wskazaniu gdzie będą znajdowały się ściany, gdzie okna oraz drzwi, możemy przejść do bardziej szczegółowych opcji. Zacznijmy od wybrania rodzaju podłoża, materiału z jakiego zrobione będą schody, a następnie wybierzmy tapetę na ściany wewnętrzne. W dalszej kolejności wykończmy łazienkę elegancką glazurą, itd.

Później możemy zająć się ścianami zewnętrznymi oraz dachem, a także wyborem drzwi wejściowych lub garażowych. Kiedy Dom będzie już gotowy (a raczej kiedy wydaje nam się, że jest), możemy przystąpić do umeblowania go(!). Do wyboru mamy całe mnóstwo mebli każdego rodzaju. Na koniec, w celu upiększenia całego obrazu naszej rezydencji, proponuję zaprojektować wspaniały ogród, i cieszyć się widokiem naszego dzieła. A kiedy uzbieramy odpowiednią sumkę, proponuję nakazać komputerowi dokonanie obliczeń długości ścian itd., wydrukować projekt, oraz zanieść go do firmy budowlanej. Być może przez kilka następnych miesięcy będziemy cieszyć się widokiem powstającego domu, który sami zaprojektowaliśmy.

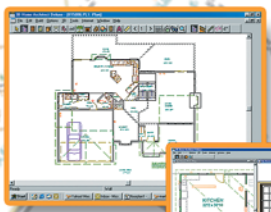

"Mój Dom 3D" daje nam wielkie możliwości, od wyboru grubości ścian, aż po wybór koloru tapety w sypialni. W dodatku kosztuje niewiele, jest prosty w użyciu i... daje możliwość spełnienia marzeń, i zamieszkania w domu, który sami zaprojektowaliśmy.

TXT: MATEĆ

WYMAGANIA

Pentium 900 32 MB RAM WINDOWS 95/98/2000/NT/XP

MUSIC TECHNO CD

TYLKO!
3,95 zł

NADCHODZI REWOLUCJA KLUBOWA!

więcej na www.musiccd.pl

MUSIC CD - TECHNO
HYPERAVERS

- ponad 40 minut super muzy + teledyski
- programy do tworzenia muzy za darmo
- najlepsze kluby, dj - e, imprezy

Dołącz do nas już teraz!

Co miesiąc nowa dawka mocnego uderzenia!

W Twoim kiosku!

WWW.STREFA-HIPHOP.PL
strefa hip-hop

UWAŻAJ NA STREFĘ DOBREGO DŹWIĘKU !
Bądź czujny! Wkrótce STREFA HIP HOP zaatakuje kioski!

więcej na www.strefa-hiphop.pl

Znajdziesz w kiosku:

MUSIC CD

Porywająca muzyka!

- ponad 40 minut super muzy + teledyski,
- programy do tworzenia muzy za darmo,
- najlepszy kluby, dj-e i imprezy

3,50 zł

MEGAPACK 2 CD

Sterowniki

Dema

Serwisy

Pełne wersje

- Menadżer piłkarski 2004-2005
- Alien Shooter
- Wanted Guns

i inne!

19,90 zł

CD MANIAK

Freeware

Serwisy

Sterowniki

Pełne wersje

- Nitro Family
- Pacific Warriors
- Parg

i inne!

9,90 zł

Mój Komputer

INTERIA.PL www.interia.pl PATRONEM MEDIALNYM INTERIA.PL

Dema

Triale

Pełne wersje

- Drogowa Mapa Polski 2004
- Prawo Jazdy 2004
- Wizytówka

i inne

9,90 zł

PLAY.COM.PL

GAMER EXTRA
Wydawca:
PLAY Warszawa 01-652 ul. Potocka 14/3
tel. 0(prefix)22 832-54-30
www.play.com.pl

Otrzymasz 5% zniżki, jeżeli przy zamówieniu podasz kod GAMER EXTRA!

Nie musisz nic ryzykować! Profesjonalny hosting to nie hazard! Sprawdź zanim kupisz!

- Załóż konto testowe!
- Przetestuj naszą sieć!
- Sprawdź nasze referencje!

Pakiet Start
300MB na pocztę i WWW
transfer 10GB / miesiąc
99 PLN / rok!

Pakiet Standard
600MB na pocztę i WWW
transfer 20GB / miesiąc
199 PLN / rok!

Pakiet Super
1GB na pocztę i WWW
transfer 30GB / miesiąc
299 PLN / rok!

Pakiet Reseller
6GB na pocztę i WWW
transfer 120GB / miesiąc
999 PLN / rok!

SUPER HOST.PL
PROFESJONALNE USŁUGI HOSTINGOWE

aktywni.pl sp. z o.o.
INKUBATOR PRZEDSIĘBIORCZOŚCI
WYŻSZEJ SZKOŁY ZARZĄDZANIA I BANKOWOŚCI W KRAKOWIE

Współczesna gospodarka wymaga nowych standardów biznesu oraz szybkiego reagowania na zmiany.

Inkubator Przedsiębiorczości Wyższej Szkoły Zarządzania i Bankowości w Krakowie jest spółką, która powstała w odpowiedzi na te oczekiwania.

Jesteśmy pewni, że miła i fachowa obsługa, konkurencyjne ceny oraz najwyższa jakość naszych produktów i usług, sprawią, że szybko i łatwo przekonają się Państwo do naszej firmy i zostaniemy partnerami na długie lata.

WWW.AKTYWNI.PL